

**Схема расположения границ публичного сервитута
объекта электросетевого хозяйства "ВЛ-10 кВ ф.65-13"
Адрес объекта: Архангельская область, Пинежский район**

Утверждена

(наименование документа об утверждении, включая

наименования органов государственной власти или

органов местного самоуправления, принявших

решение об утверждении схемы или подписавших
соглашение о перераспределении земельных участков)

Кадастровые номера земельных участков, в отношении которых испрашивается публичный сервитут: 29:14:000000:632, 29:14:000000:635, 29:14:000000:638, 29:14:000000:641, 29:14:000000:648, 29:14:040102:2, 29:14:040102:40, 29:14:040102:48, 29:14:040102:145, 29:14:040102:368, 29:14:040102:371, 29:14:040102:372, 29:14:040102:563, 29:14:040102:574, 29:14:040901:4, земли кадастровых кварталов: 29:14:040102, 29:14:040201, 29:14:040301, 29:14:040401, 29:14:040701, 29:14:040801, 29:14:040901, 29:14:060101

Площадь испрашиваемого публичного сервитута: 749603 кв.м.

Каталог координат: Приложение №1 на 20 листах

от _____ № _____

Система координат : МСК-29, зона 3

Схема расположения листов

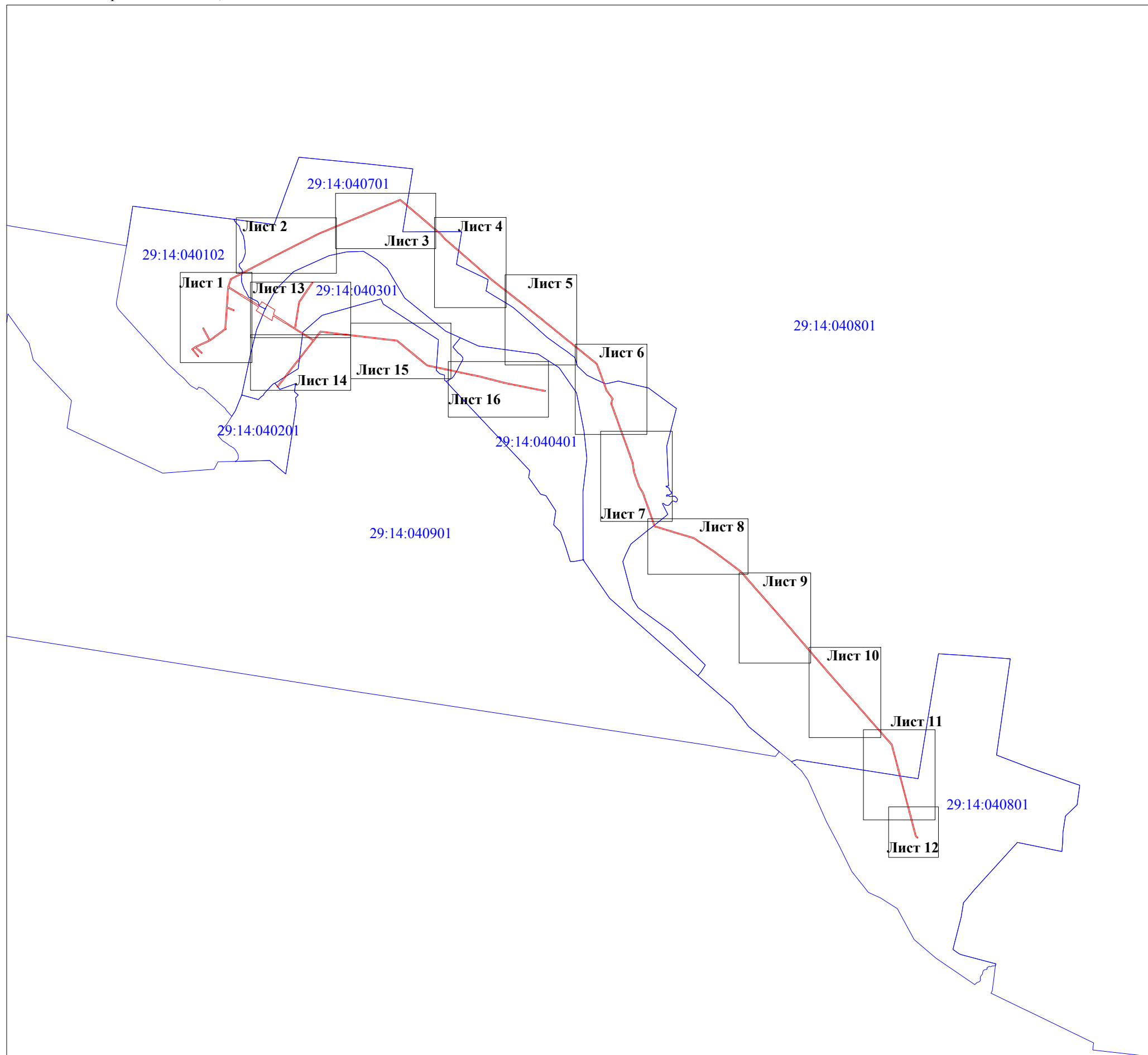

Масштаб 1:80000

Условные обозначения:

29:14:110501 - проектные границы публичного сервитута;

29:14:110501 - номер и граница кадастрового квартала.

Кадастровый инженер:



Лысенко Е.Э.
16 апреля 2021г.

**Схема расположения границ публичногo сервитута
объекта электросетевого хозяйства "ВЛ-10 кВ ф.65-13"**

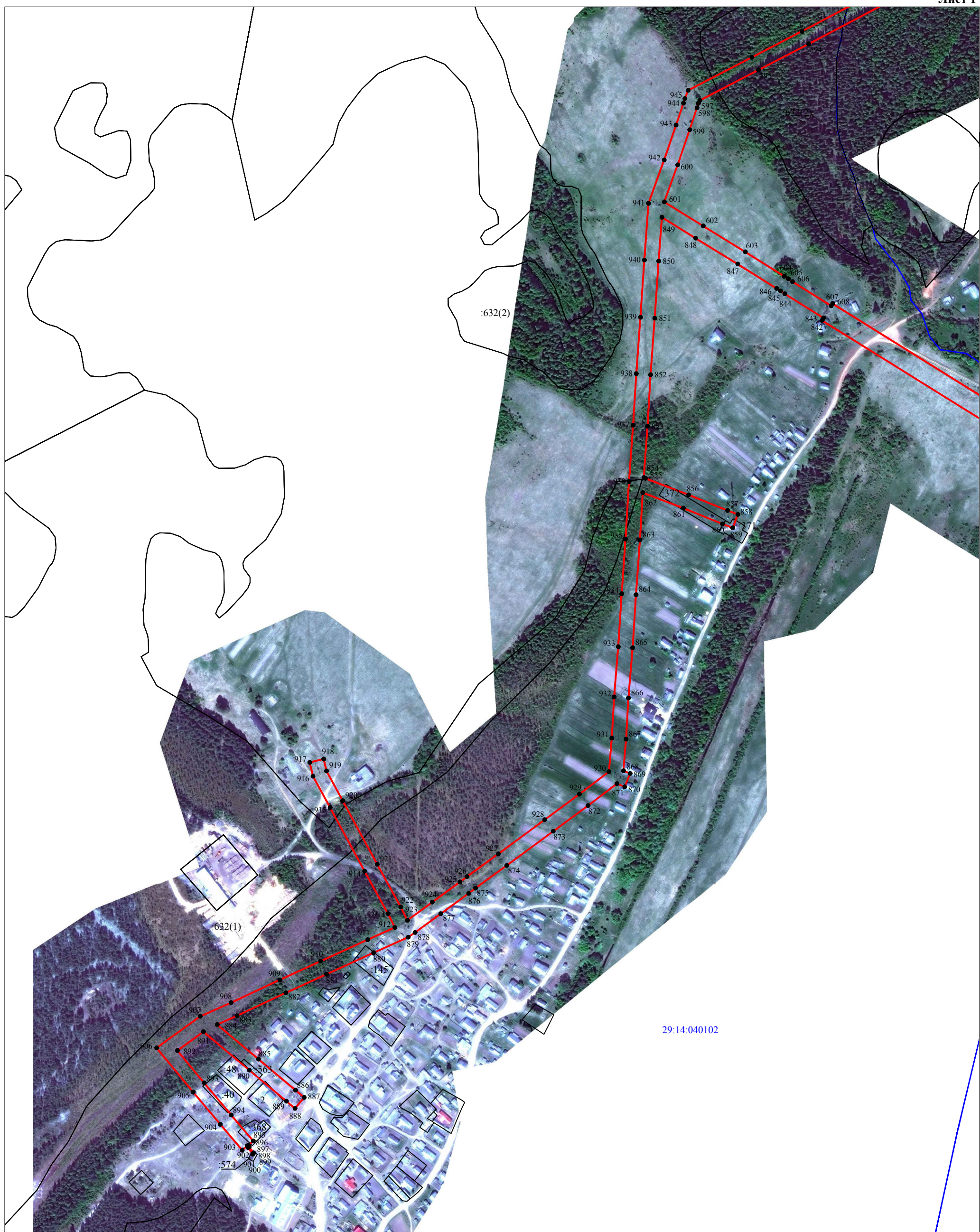

Масштаб 1:5000

Условные обозначения:

- - существующая "ВЛ-10 кВ ф.65-13";
- - границы публичногo сервитута "ВЛ-10 кВ ф.65-13";
- :555 - границы и кадастровый номер земельного участка сведения о котором содержатся в ЕГРН;
- 29:14:110501 - номер и граница кадастрового квартала;
- 1 - обозначение и номер характерной точки проектных границ публичногo сервитута.
- :1002 - границы и кадастровый номер объектов капитального строительства, сведения о котором содержатся в ЕГРН.

Кадастровый инженер: **Лысенко Е.Э.**
16 апреля 2021г.







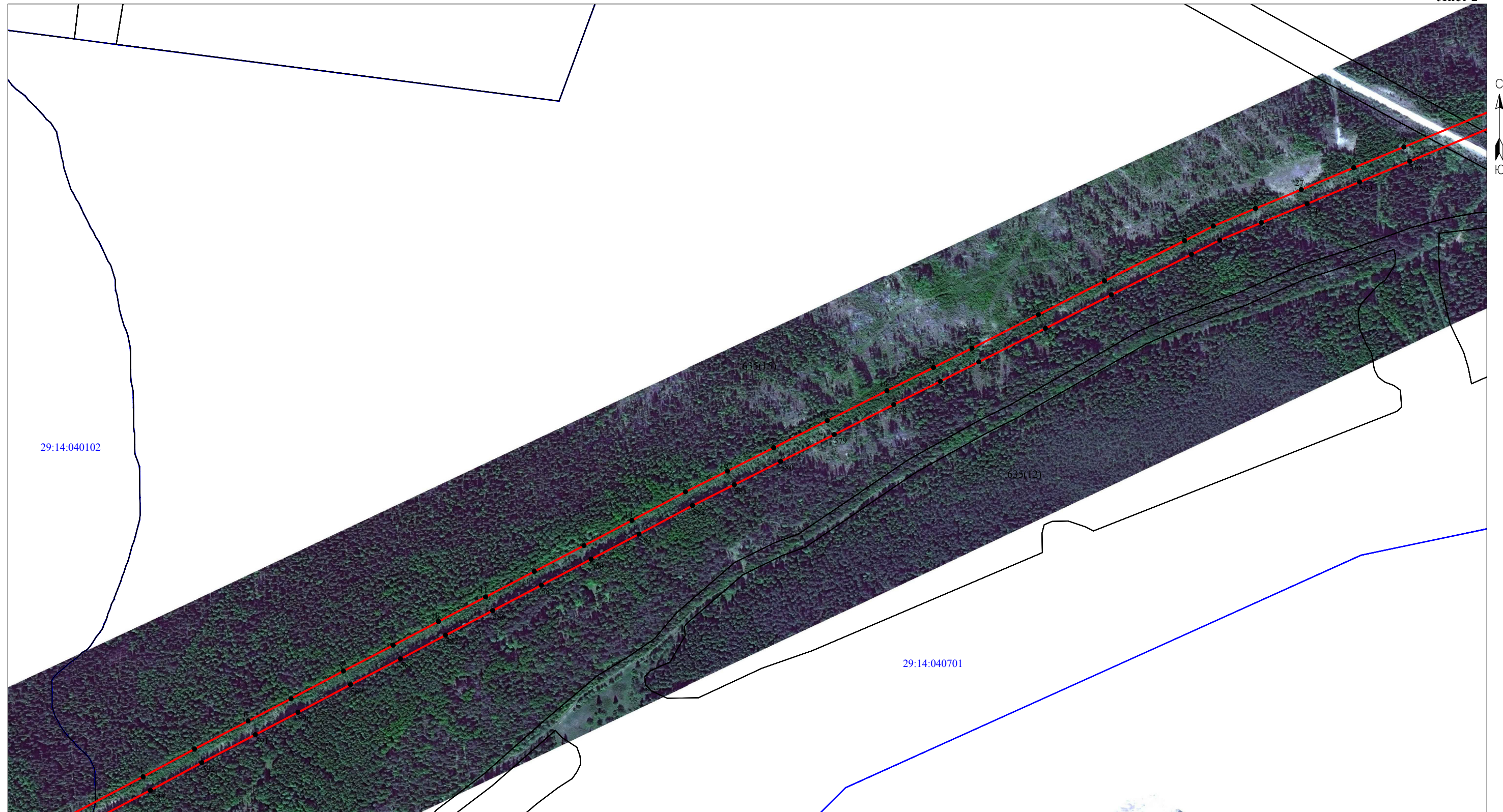

Схема расположения границ публичного сервитута
объекта электросетевого хозяйства "ВЛ-10 кВ ф.65-13"

Лист 2

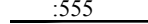

Масштаб 1:5000

Условные обозначения:

-  - существующая "ВЛ-10 кВ ф.65-13";
-  - границы публичного сервитута "ВЛ-10 кВ ф.65-13";
-  - границы и кадастровый номер земельного участка сведения о котором содержатся в ЕГРН;
-  - номер и граница кадастрового квартала;
-  - обозначение и номер характерной точки проектных границ публичного сервитута.
-  - границы и кадастровый номер объектов капитального строительства, сведения о котором содержатся в ЕГРН.



Кадастровый инженер: Лысенко Е.Э.
16 апреля 2021г.





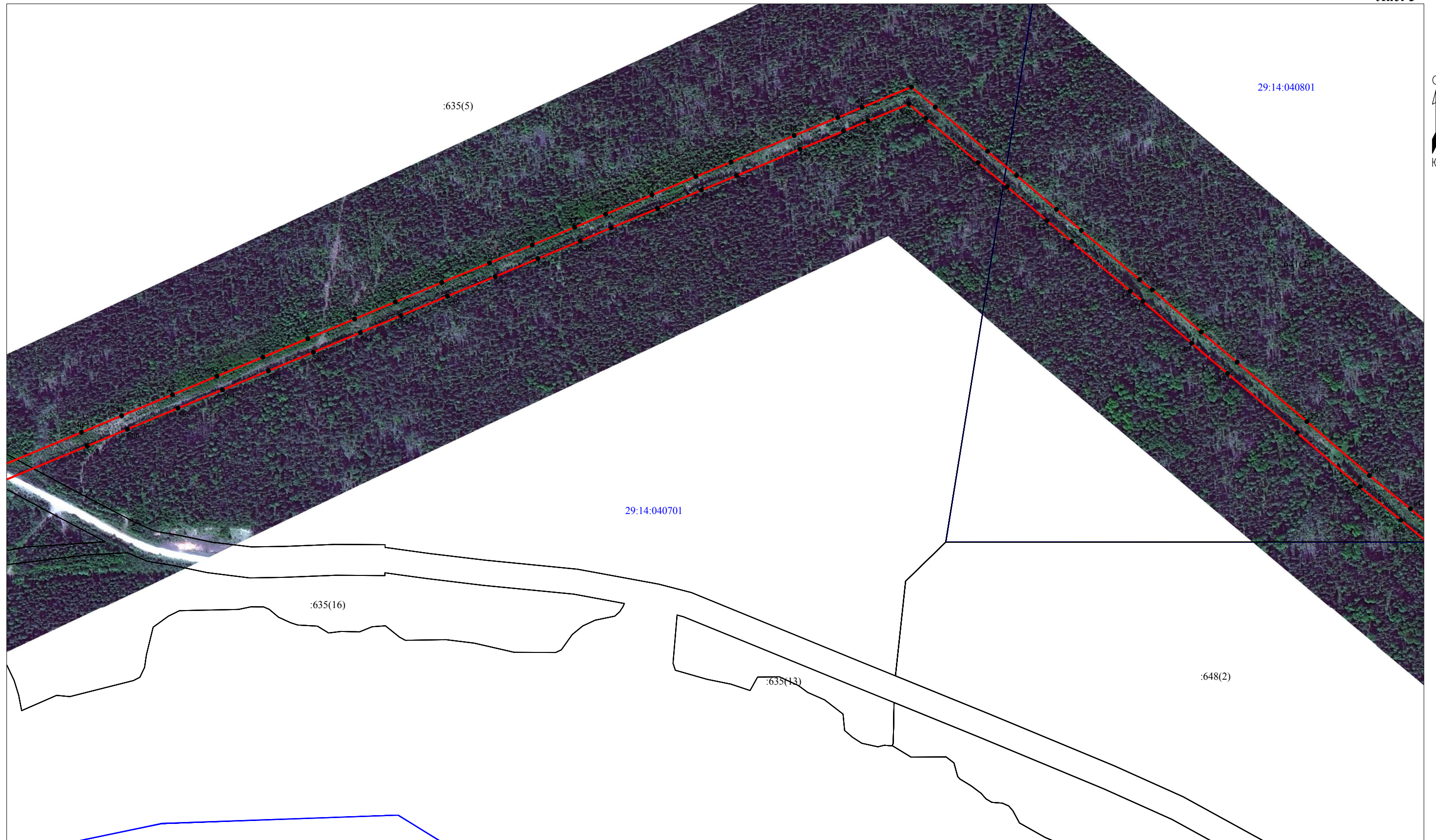

Схема расположения границ публичного сервитута
объекта электросетевого хозяйства "ВЛ-10 кВ ф.65-13"

Лист 3



Масштаб 1:5000

Условные обозначения:

-  - существующая "ВЛ-10 кВ ф.65-13";
-  - границы публичного сервитута "ВЛ-10 кВ ф.65-13";
-  :555 - границы и кадастровый номер земельного участка сведения о котором содержатся в ЕГРН;
-  29:14:110501 - номер и граница кадастрового квартала;
-  1 - обозначение и номер характерной точки проектных границ публичного сервитута.
-  :1002 - границы и кадастровый номер объектов капитального строительства, сведения о котором содержатся в ЕГРН.

Кадастровый инженер:  Лысенко Е.Э.
16 апреля 2021г.

Схема расположения границ публичного сервитута
 объекта электросетевого хозяйства "ВЛ-10 кВ ф.65-13"

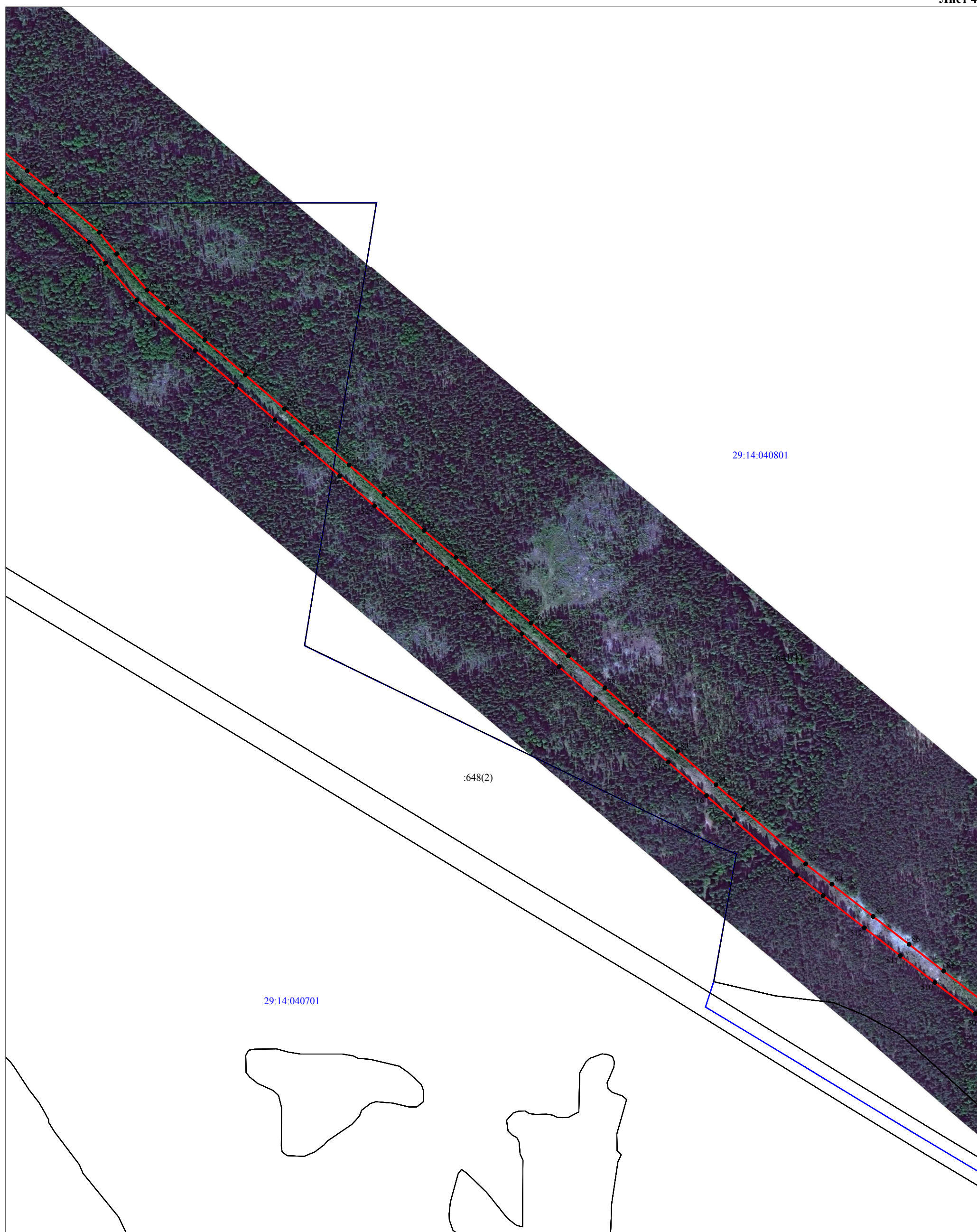

Масштаб 1:5000

Условные обозначения:

- существующая "ВЛ-10 кВ ф.65-13";
- границы публичного сервитута "ВЛ-10 кВ ф.65-13";
- границы и кадастровый номер земельного участка сведения о котором содержатся в ЕГРН;
- номер и граница кадастрового квартала;
- обозначение и номер характерной точки проектных границ публичного сервитута.
- границы и кадастровый номер объектов капитального строительства, сведения о котором содержатся в ЕГРН.

Кадастровый инженер: Лысенко Е.Э.
 16 апреля 2021г.



Схема расположения границ публично сервитута
 объекта электросетевого хозяйства "ВЛ-10 кВ ф.65-13"

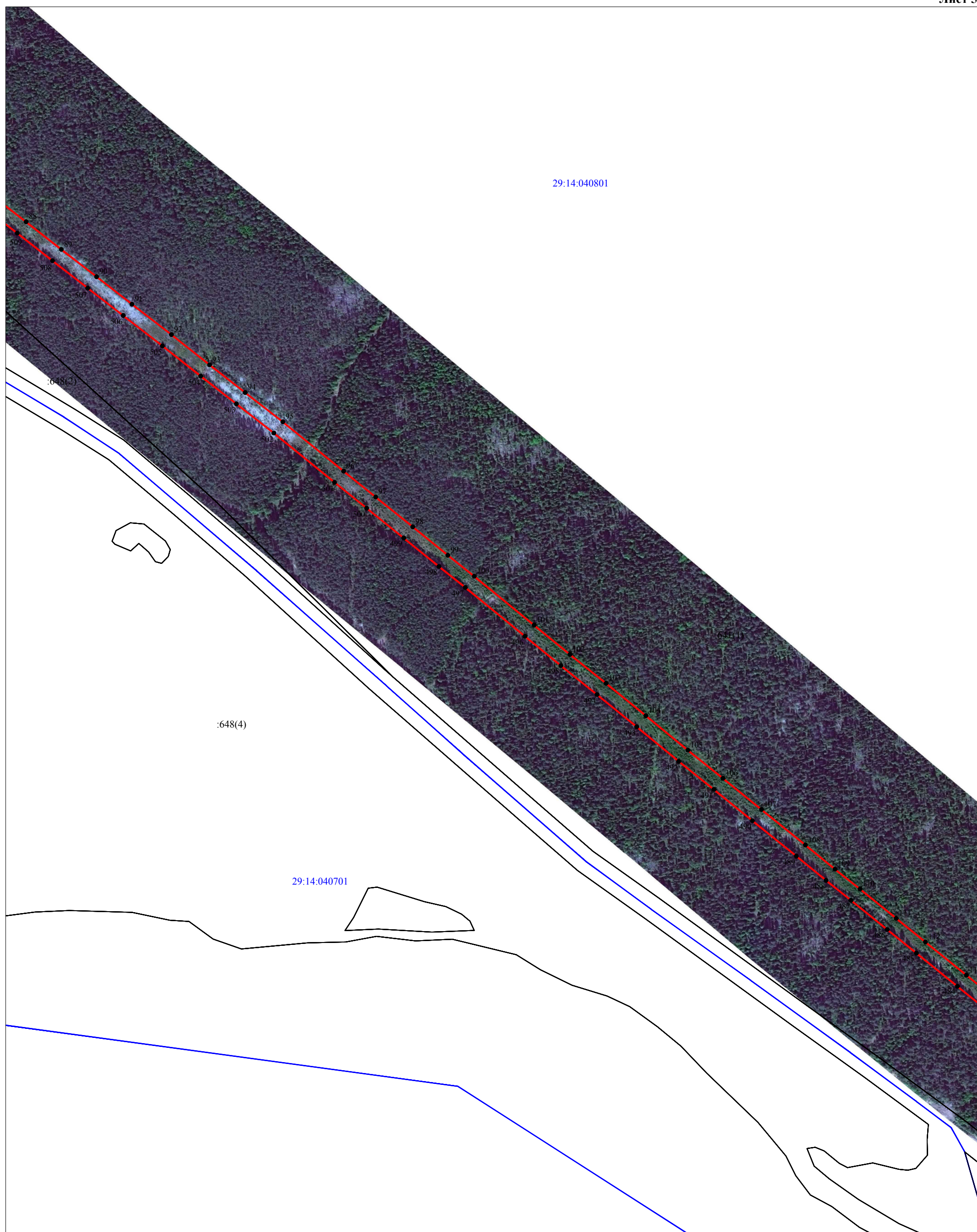







29:14:040801

:648(4)

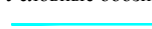
29:14:040701

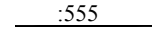
Масштаб 1:5000

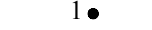
Условные обозначения:

-  - существующая "ВЛ-10 кВ ф.65-13";
-  - границы публично сервитута "ВЛ-10 кВ ф.65-13";
-  - границы и кадастровый номер земельного участка сведения о котором содержатся в ЕГРН;
-  - номер и граница кадастрового квартала;
-  - обозначение и номер характерной точки проектных границ публично сервитута.
-  - границы и кадастровый номер объектов капитального строительства, сведения о котором содержатся в ЕГРН.

Кадастровый инженер: Лысенко Е.Э.
 16 апреля 2021г.



Схема расположения границ публичногo сервитута
объекта электросетевого хозяйства "ВЛ-10 кВ ф.65-13"

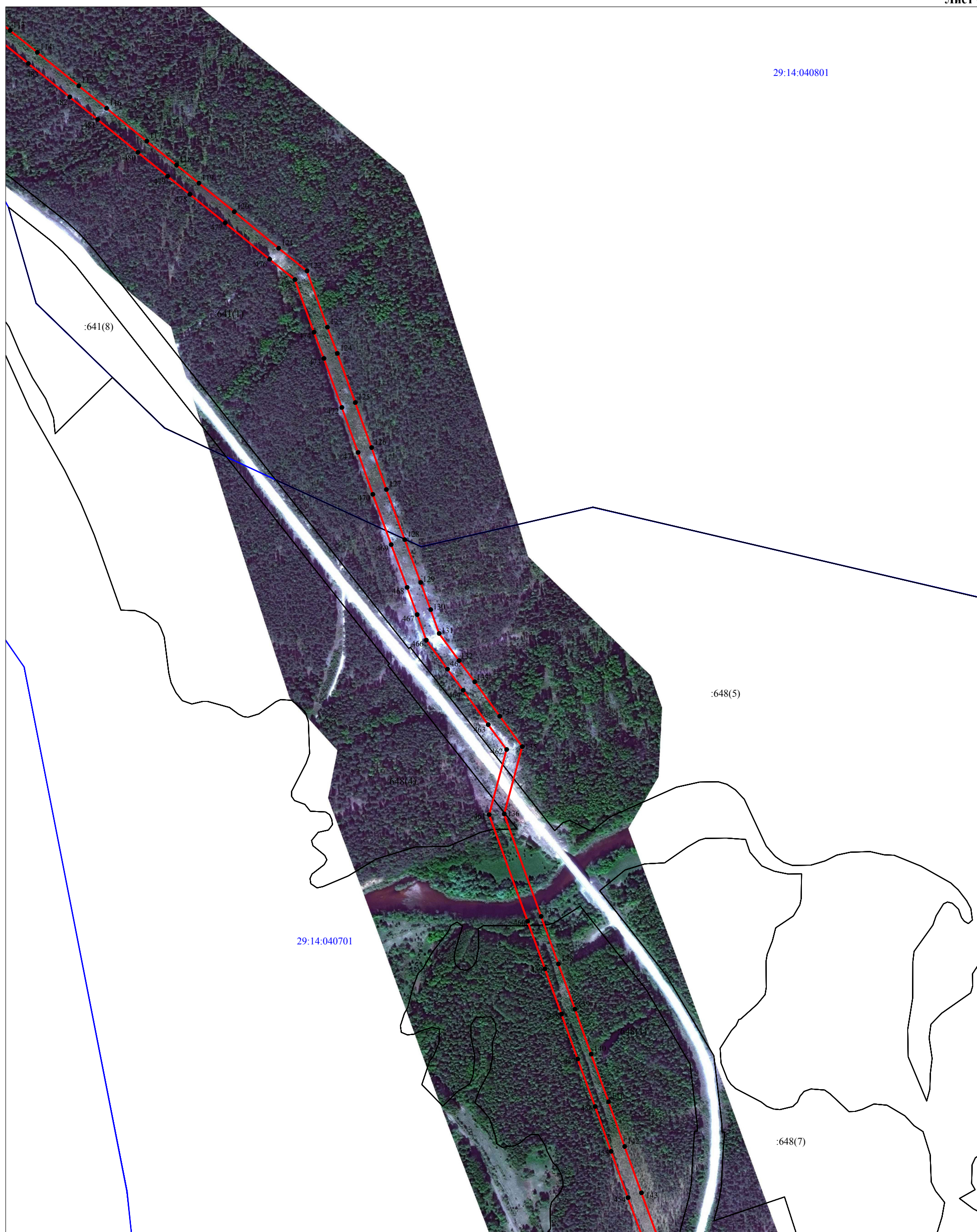





29:14:040801

29:14:040701

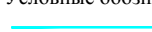
Масштаб 1:5000

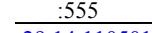
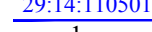
Условные обозначения:

-  - существующая "ВЛ-10 кВ ф.65-13";
-  - границы публичногo сервитута "ВЛ-10 кВ ф.65-13";
-  - границы и кадастровый номер земельного участка сведения о котором содержатся в ЕГРН;
-  - номер и граница кадастрового квартала;
-  - обозначение и номер характерной точки проектных границ публичногo сервитута.
-  - границы и кадастровый номер объектов капитального строительства, сведения о котором содержатся в ЕГРН.

Кадастровый инженер: Лысенко Е.Э.
16 апреля 2021г.



Схема расположения границ публичного сервитута
объекта электросетевого хозяйства "ВЛ-10 кВ ф.65-13"

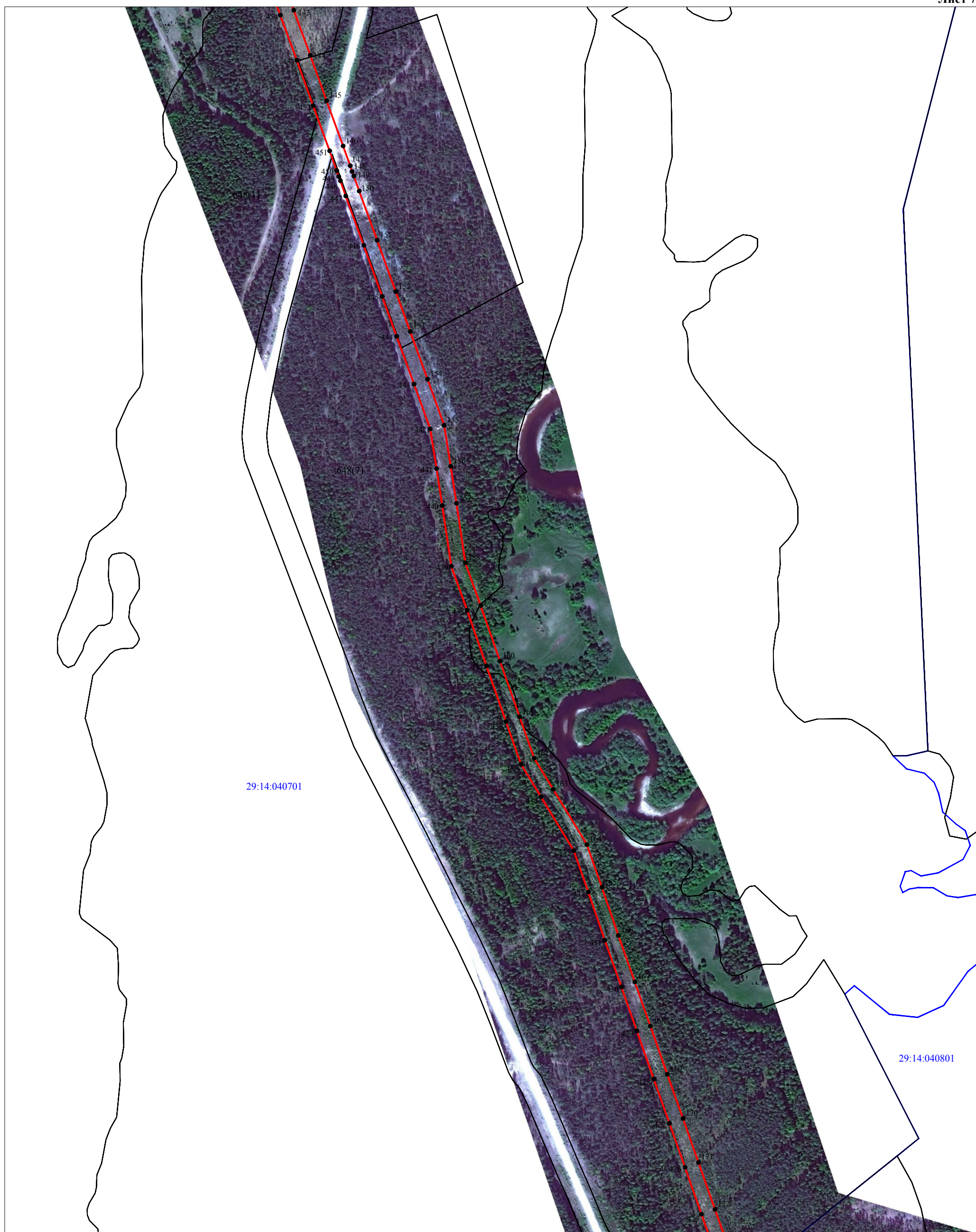

Масштаб 1:5000

Условные обозначения:

- - существующая "ВЛ-10 кВ ф.65-13";
- - границы публичного сервитута "ВЛ-10 кВ ф.65-13";
- :555 - границы и кадастровый номер земельного участка сведения о котором содержатся в ЕГРН;
- 29:14:110501 - номер и граница кадастрового квартала;
- 1 - обозначение и номер характерной точки проектных границ публичного сервитута.
- :1002 - границы и кадастровый номер объектов капитального строительства, сведения о котором содержатся в ЕГРН.

Кадастровый инженер: Лысенко Е.Э.
16 апреля 2021г.





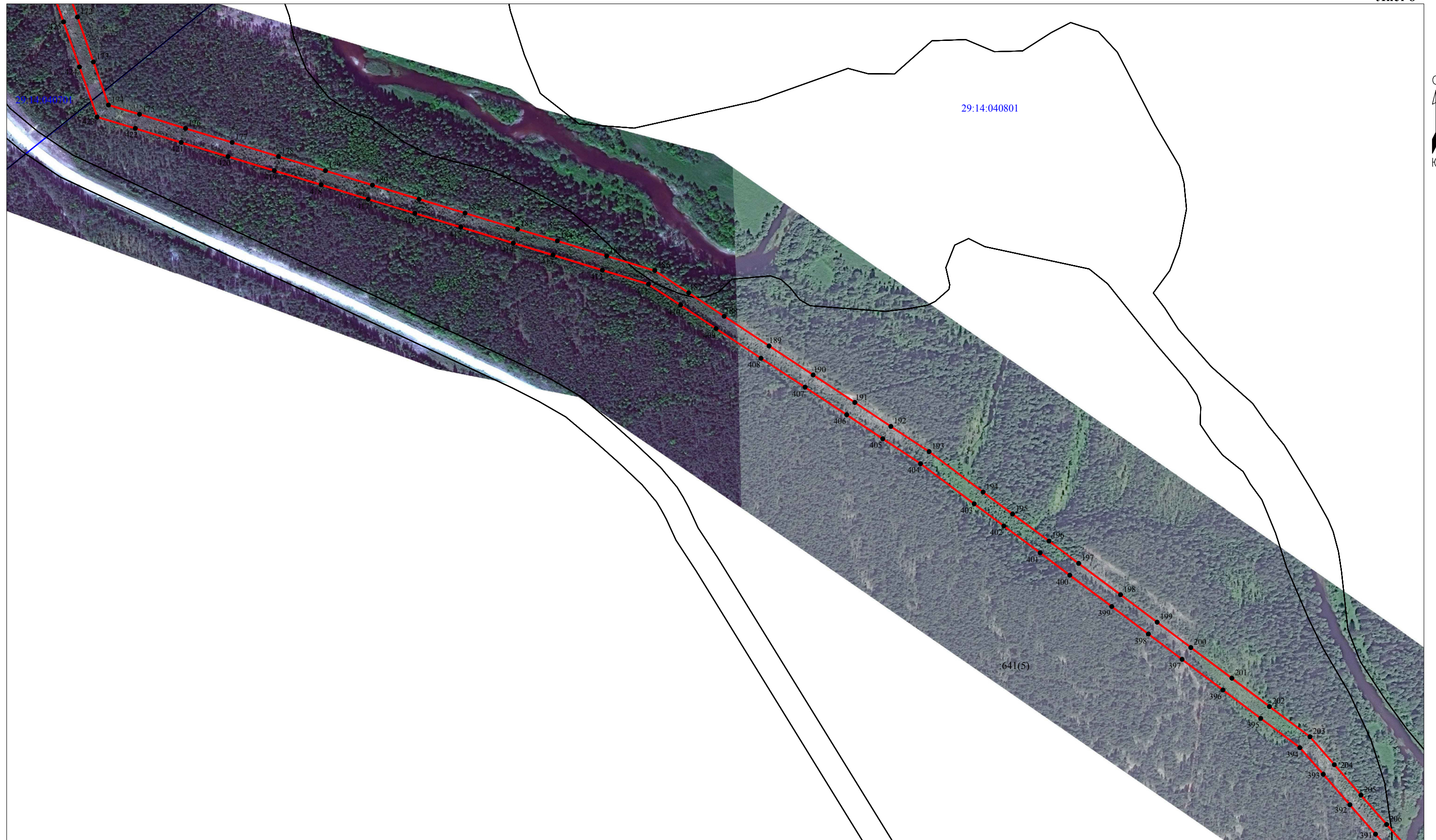

Схема расположения границ публичного сервитута
объекта электросетевого хозяйства "ВЛ-10 кВ ф.65-13"

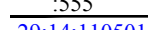
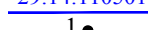

Масштаб 1:5000

Условные обозначения:

-  - существующая "ВЛ-10 кВ ф.65-13";
-  - границы публичного сервитута "ВЛ-10 кВ ф.65-13";
-  - границы и кадастровый номер земельного участка сведения о котором содержатся в ЕГРН;
-  - номер и граница кадастрового квартала;
-  - обозначение и номер характерной точки проектных границ публичного сервитута.
-  - границы и кадастровый номер объектов капитального строительства, сведения о котором содержатся в ЕГРН.



Кадастровый инженер: Лысенко Е.Э.
16 апреля 2021г.



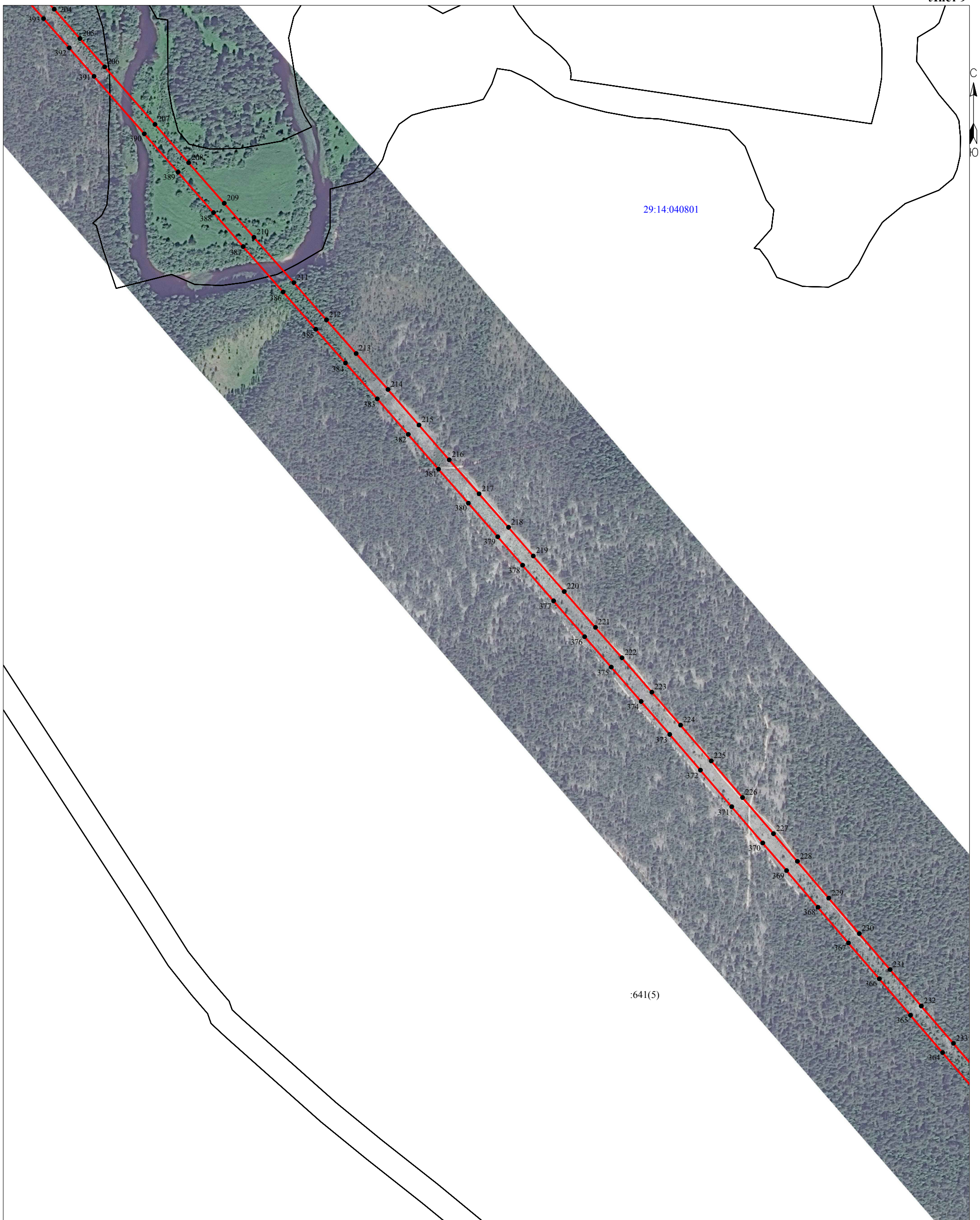

Схема расположения границ публичного сервитута
объекта электросетевого хозяйства "ВЛ-10 кВ ф.65-13"

Лист 9

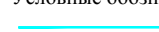

Масштаб 1:5000

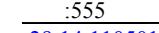
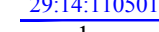
Условные обозначения:

-  - существующая "ВЛ-10 кВ ф.65-13";
-  - границы публичного сервитута "ВЛ-10 кВ ф.65-13";
-  - границы и кадастровый номер земельного участка сведения о котором содержатся в ЕГРН;
-  - номер и граница кадастрового квартала;
-  - обозначение и номер характерной точки проектных границ публичного сервитута.
-  - границы и кадастровый номер объектов капитального строительства, сведения о котором содержатся в ЕГРН.

Кадастровый инженер: Лысенко Е.Э.
16 апреля 2021г.





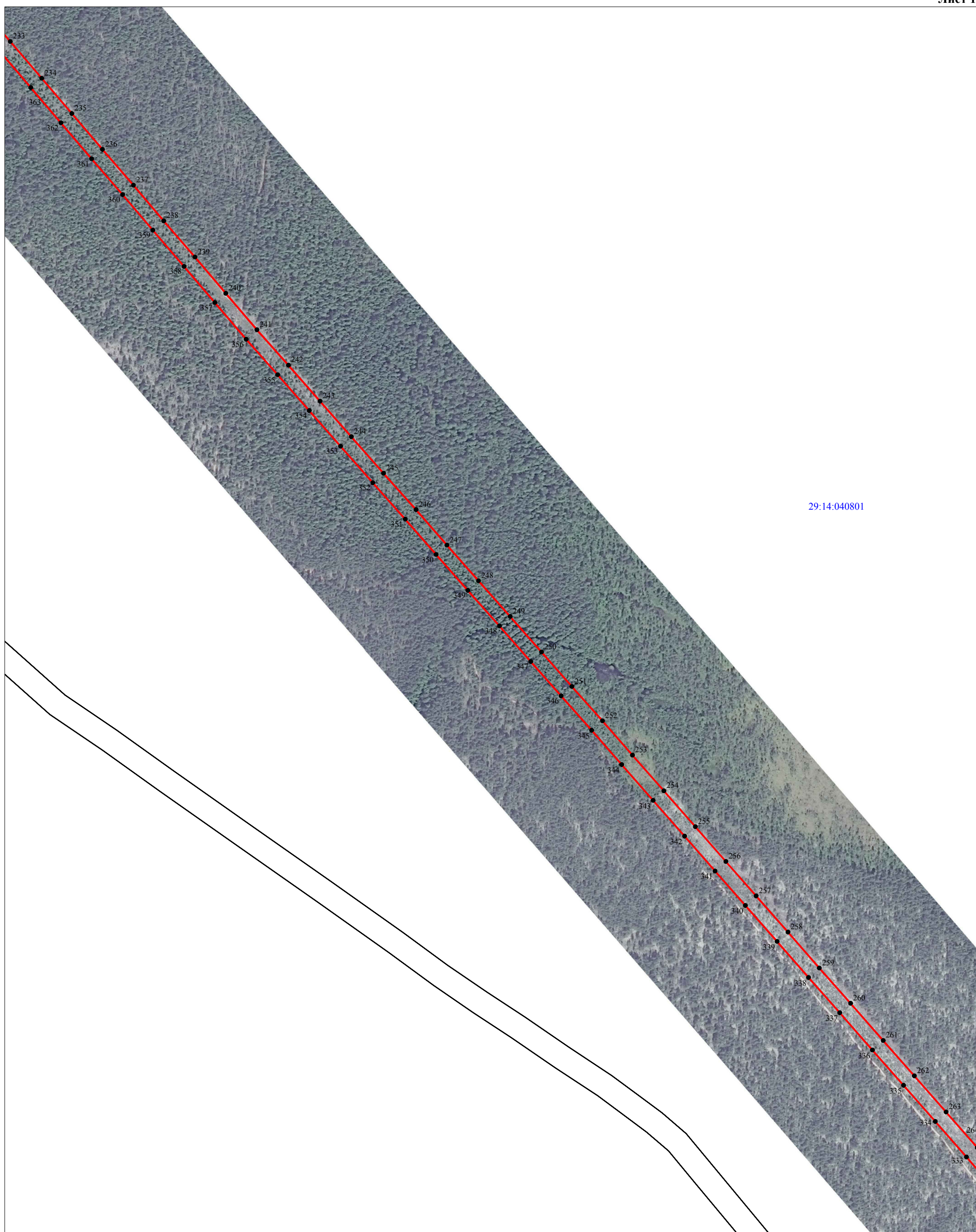

Схема расположения границ публичного сервитута
объекта электросетевого хозяйства "ВЛ-10 кВ ф.65-13"

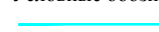

29:14:040801

Масштаб 1:5000

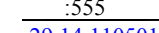
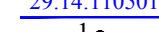
Условные обозначения:

-  - существующая "ВЛ-10 кВ ф.65-13";
-  - границы публичного сервитута "ВЛ-10 кВ ф.65-13";
-  - границы и кадастровый номер земельного участка сведения о котором содержатся в ЕГРН;
-  - номер и граница кадастрового квартала;
-  - обозначение и номер характерной точки проектных границ публичного сервитута.
-  - границы и кадастровый номер объектов капитального строительства, сведения о котором содержатся в ЕГРН.

Кадастровый инженер: Лысенко Е.Э.
16 апреля 2021г.



**Схема расположения границ публичного сервитута
объекта электросетевого хозяйства "ВЛ-10 кВ ф.65-13"**

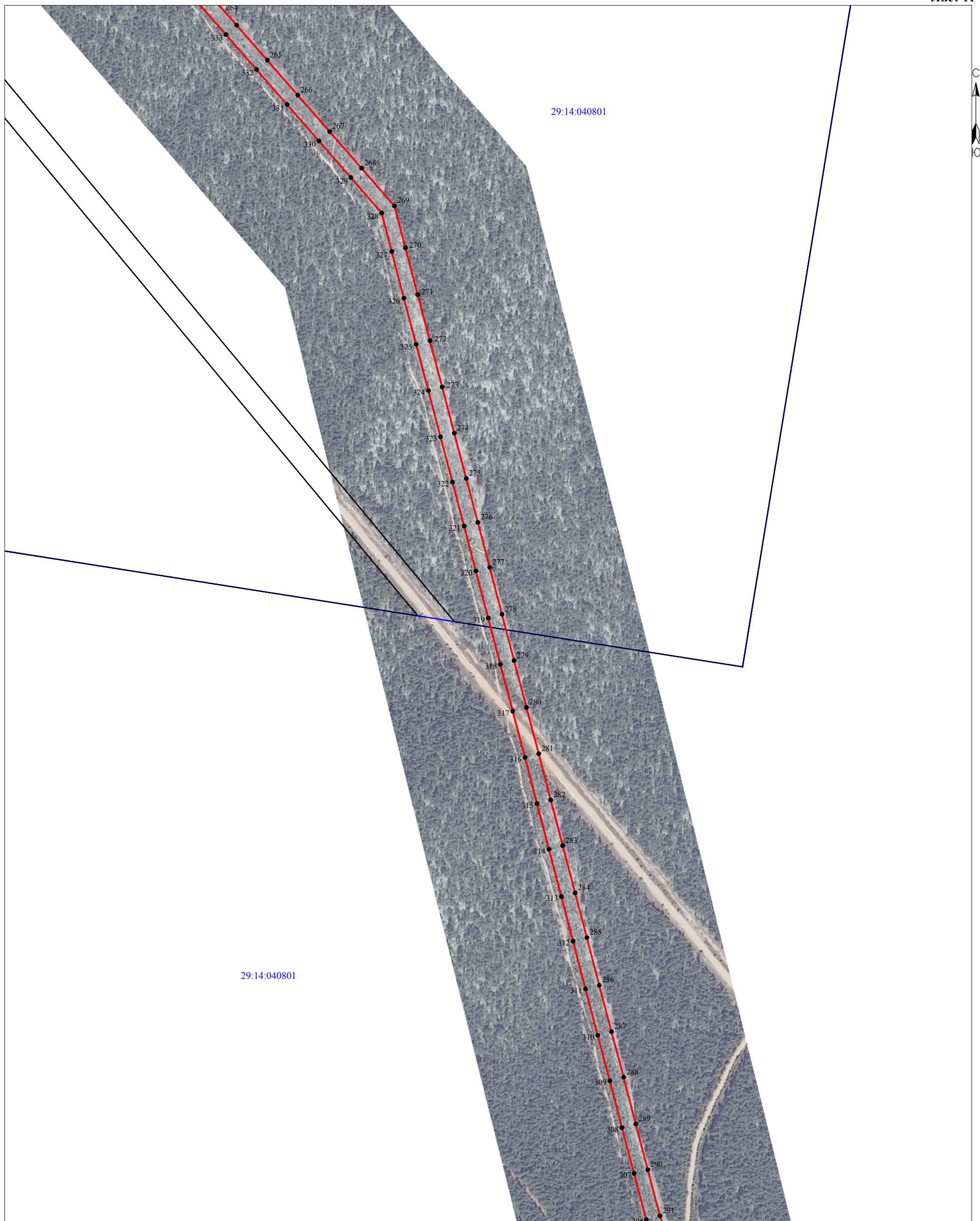

Масштаб 1:5000

Условные обозначения:

- существующая "ВЛ-10 кВ ф.65-13";
- границы публичного сервитута "ВЛ-10 кВ ф.65-13";
- :555 - границы и кадастровый номер земельного участка сведения о котором содержатся в ЕГРН;
- :110501 - номер и граница кадастрового квартала;
- 1 - обозначение и номер характерной точки проектных границ публичного сервитута.
- :1002 - границы и кадастровый номер объектов капитального строительства, сведения о котором содержатся в ЕГРН.

Кадастровый инженер: **Лысенко Е.Э.**
16 апреля 2021г.



**Схема расположения границ публичного сервитута
объекта электросетевого хозяйства "ВЛ-10 кВ ф.65-13"**

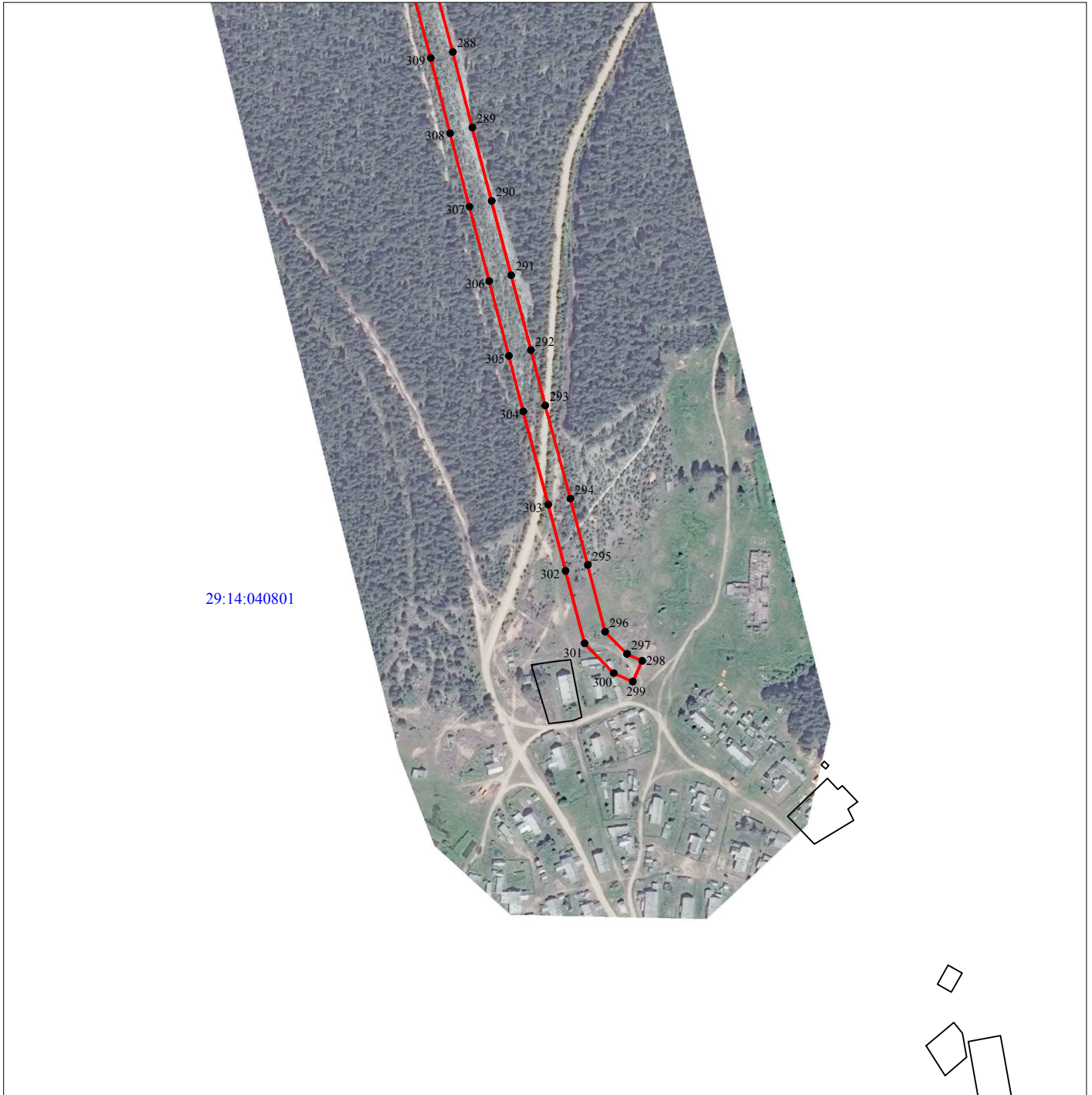

Масштаб 1:5000

Условные обозначения:

- - существующая "ВЛ-10 кВ ф.65-13";
- - границы публичного сервитута "ВЛ-10 кВ ф.65-13";
- :555 - границы и кадастровый номер земельного участка сведения о котором содержатся в ЕГРН;
- 29:14:110501 - номер и граница кадастрового квартала;
- 1 ● - обозначение и номер характерной точки проектных границ публичного сервитута.
- :1002 - границы и кадастровый номер объектов капитального строительства, сведения о котором содержатся в ЕГРН.

Кадастровый инженер:



Лысенко Е.Э.
16 апреля 2021г.

Схема расположения границ публичного сервитута
объекта электросетевого хозяйства "ВЛ-10 кВ ф.65-13"

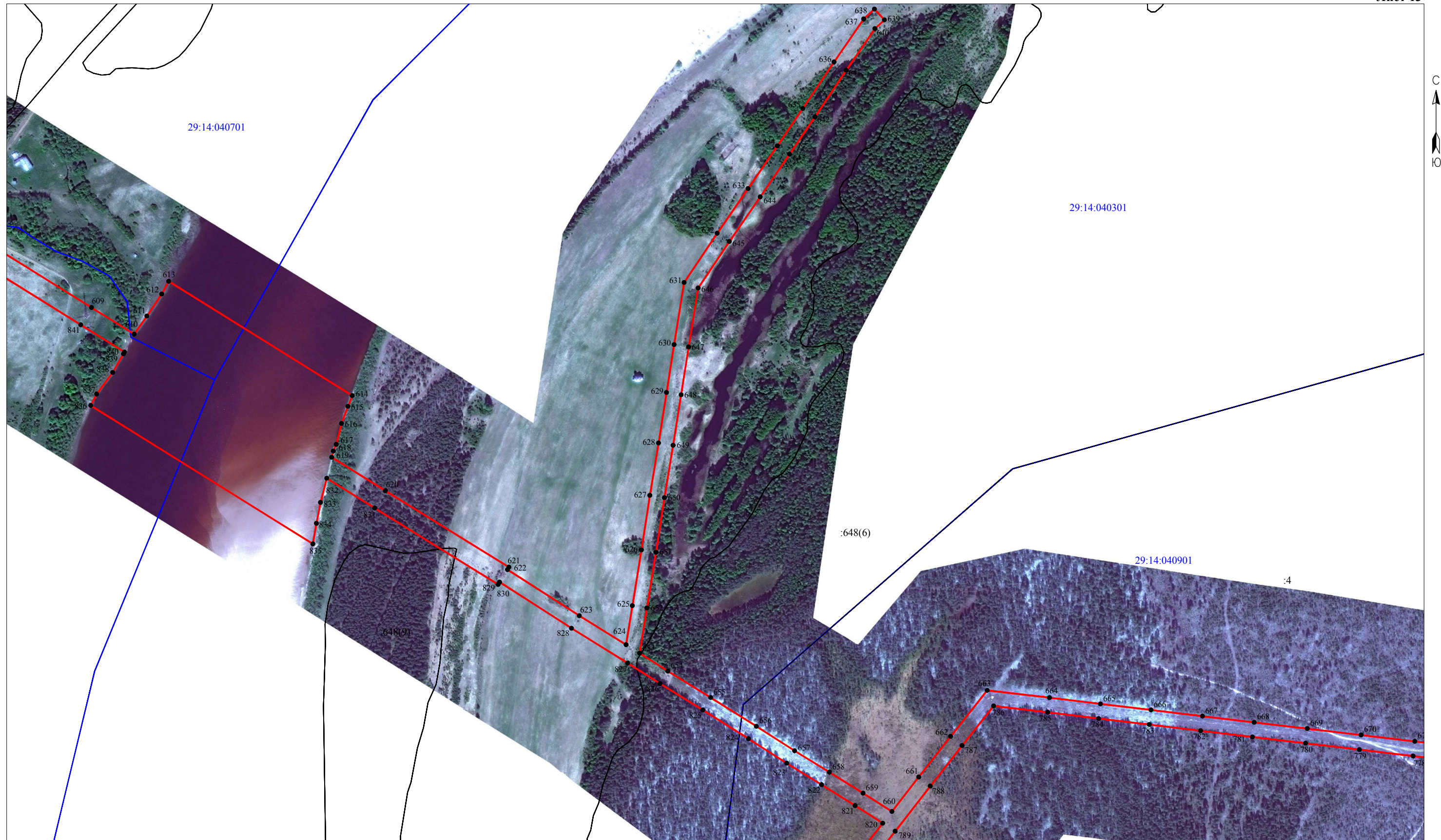

Масштаб 1:5000

Условные обозначения:

- существующая "ВЛ-10 кВ ф.65-13";
- границы публичного сервитута "ВЛ-10 кВ ф.65-13";
- :555 - границы и кадастровый номер земельного участка сведения о котором содержатся в ЕГРН;
- 29:14:110501 - номер и граница кадастрового квартала;
- 1 - обозначение и номер характерной точки проектных границ публичного сервитута.
- :1002 - границы и кадастровый номер объектов капитального строительства, сведения о котором содержатся в ЕГРН.







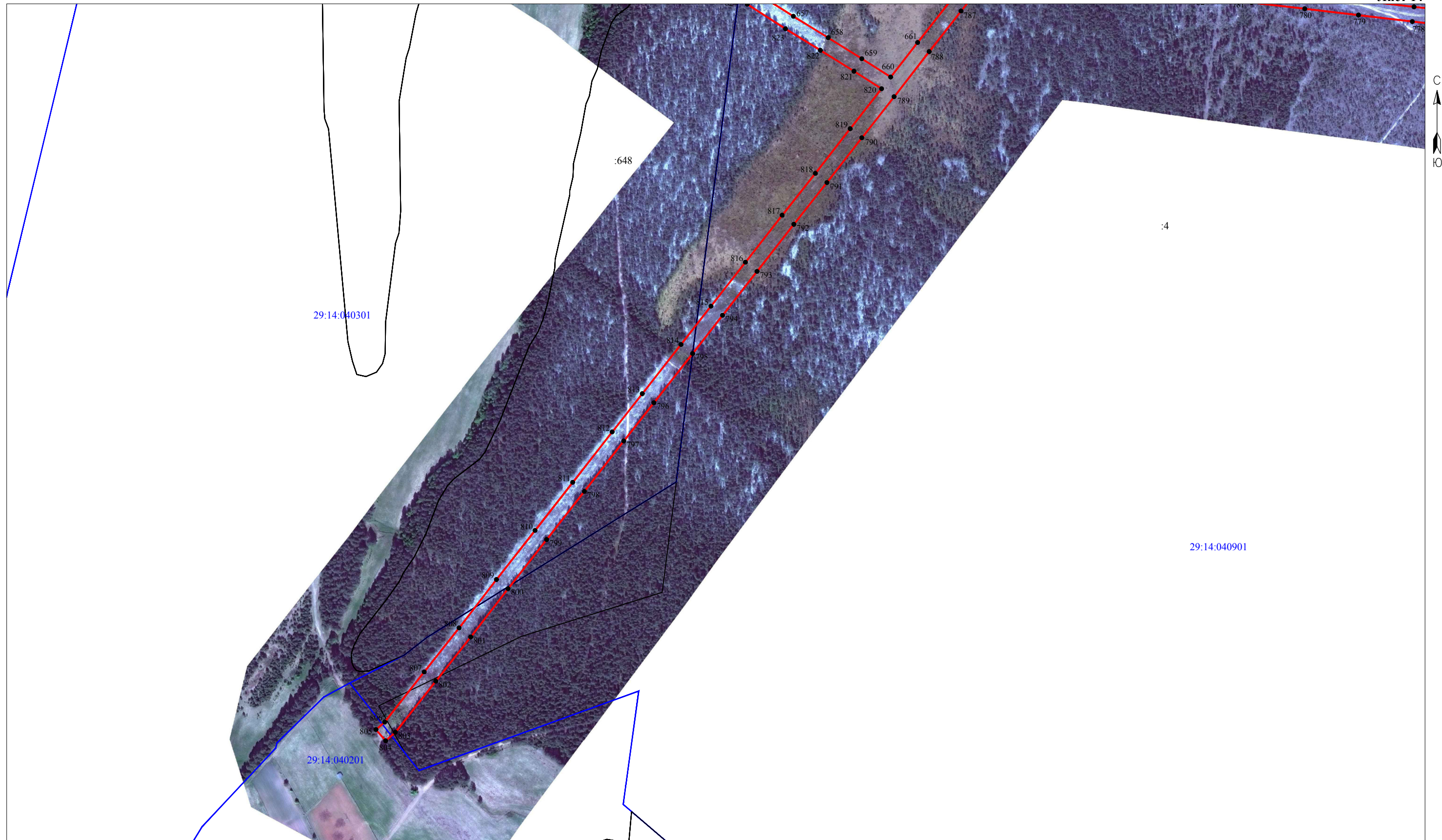

Кадастровый инженер: Лысенко Е.Э.
16 апреля 2021г.

Схема расположения границ публичного сервитута
объекта электросетевого хозяйства "ВЛ-10 кВ ф.65-13"

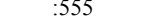

Масштаб 1:5000

Условные обозначения:

-  - существующая "ВЛ-10 кВ ф.65-13";
-  - границы публичного сервитута "ВЛ-10 кВ ф.65-13";
-  - границы и кадастровый номер земельного участка сведения о котором содержатся в ЕГРН;
-  - номер и граница кадастрового квартала;
-  - обозначение и номер характерной точки проектных границ публичного сервитута.
-  - границы и кадастровый номер объектов капитального строительства, сведения о котором содержатся в ЕГРН.





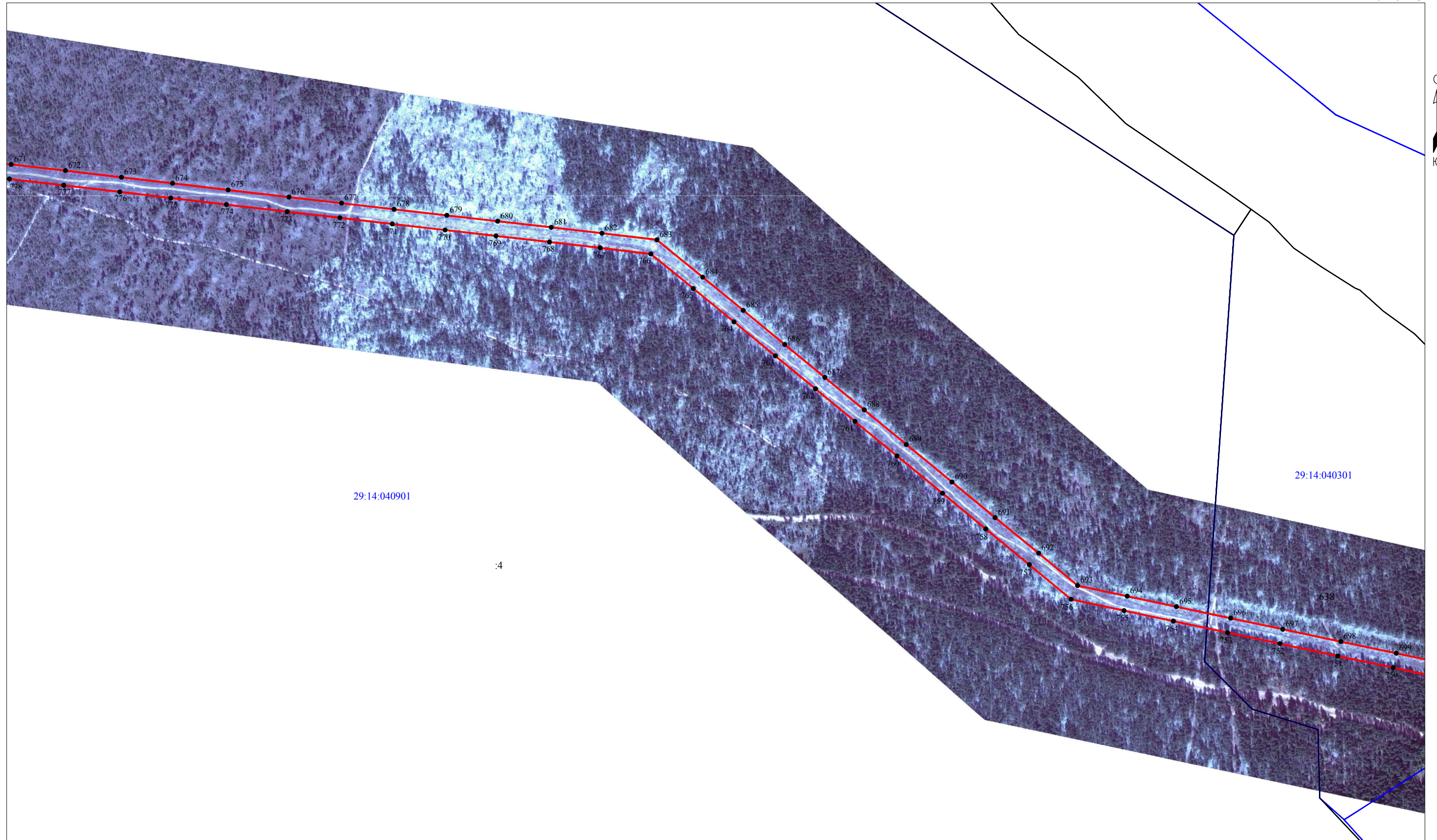

Кадастровый инженер:  Лысенко Е.Э.
16 апреля 2021г.

Схема расположения границ публичного сервитута
объекта электросетевого хозяйства "ВЛ-10 кВ ф.65-13"

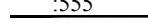

Масштаб 1:5000

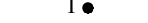
Условные обозначения:

-  - существующая "ВЛ-10 кВ ф.65-13";
-  - границы публичного сервитута "ВЛ-10 кВ ф.65-13";
-  - границы и кадастровый номер земельного участка сведения о котором содержатся в ЕГРН;
-  - номер и граница кадастрового квартала;
-  - обозначение и номер характерной точки проектных границ публичного сервитута.
-  - границы и кадастровый номер объектов капитального строительства, сведения о котором содержатся в ЕГРН.



Кадастровый инженер: **Лысенко Е.Э.**
16 апреля 2021г.

Схема расположения границ публичного сервитута
 объекта электросетевого хозяйства "ВЛ-10 кВ ф.65-13"

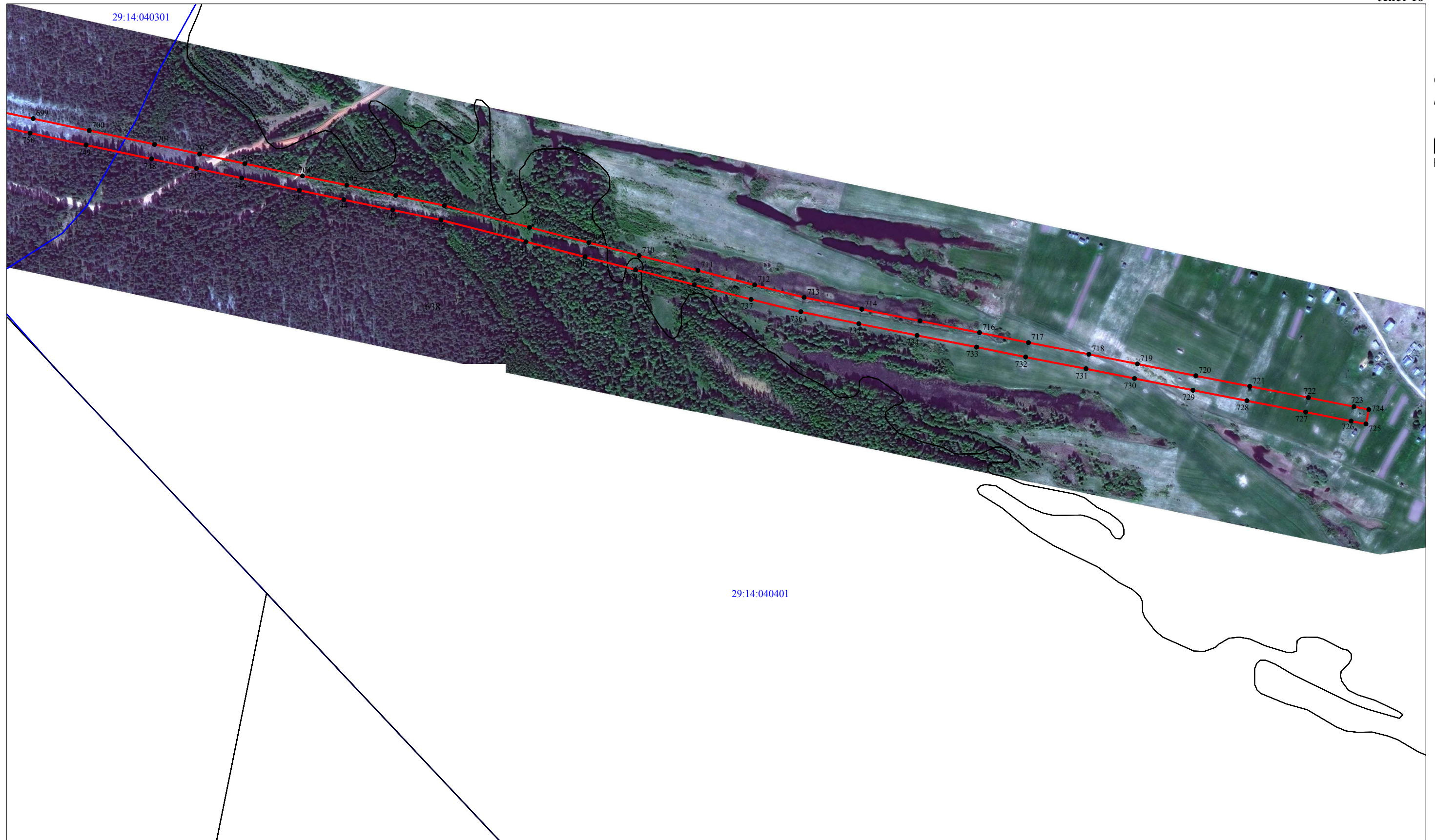

Масштаб 1:5000

Условные обозначения:

- - существующая "ВЛ-10 кВ ф.65-13";
- - границы публичного сервитута "ВЛ-10 кВ ф.65-13";
- :555 - границы и кадастровый номер земельного участка сведения о котором содержатся в ЕГРН;
- 29:14:110501 - номер и граница кадастрового квартала;
- 1 - обозначение и номер характерной точки проектных границ публичного сервитута.
- :1002 - границы и кадастровый номер объектов капитального строительства, сведения о котором содержатся в ЕГРН.

Кадастровый инженер:  Лысенко Е.Э.
 16 апреля 2021г.

**Каталог координат границ публичного сервитута объекта электросетевого хозяйства:
«ВЛ-10 кВ ф.65-13»**

Площадь публичного сервитута: 749603 кв.м.		
Метод определения координат: Метод спутниковых геодезических измерений (определений)		
Система координат: МСК - 29, зона 3		
Средняя квадратичная погрешность определения координат характерных точек контура (Mt) = 0,10 м		
Обозначение характерных точек границ	Координаты, м	
	X	Y
1	2	3
1	569161.46	3454958.79
2	569209.74	3455051.84
3	569247.78	3455125.15
4	569317.01	3455256.32
5	569354.63	3455326.49
6	569392.96	3455399.59
7	569423.42	3455458.01
8	569461.06	3455529.71
9	569496.34	3455597.66
10	569528.69	3455659.38
11	569562.26	3455723.61
12	569597.00	3455790.10
13	569632.35	3455857.97
14	569666.64	3455923.19
15	569705.70	3455996.35
16	569734.11	3456053.72
17	569765.85	3456116.82
18	569802.71	3456190.01
19	569843.52	3456271.32
20	569875.29	3456334.86
21	569901.65	3456387.25
22	569947.49	3456478.03
23	569993.29	3456568.19
24	570048.40	3456677.46
25	570068.22	3456716.58
26	570092.26	3456774.15
27	570118.14	3456836.74
28	570147.95	3456908.26
29	570176.25	3456976.81
30	570249.59	3457154.04
31	570273.54	3457211.37
32	570303.52	3457283.68
33	570329.75	3457347.02
34	570356.89	3457412.66
35	570383.37	3457476.54
36	570411.34	3457543.39
37	570435.54	3457601.06
38	570463.21	3457667.39
39	570491.17	3457735.55
40	570516.65	3457796.32

41	570542.02	3457856.78
42	570560.62	3457900.84
43	570588.07	3457966.97
44	570614.21	3458029.38
45	570634.83	3458079.49
46	570672.58	3458169.64
47	570698.38	3458231.79
48	570712.89	3458266.44
49	570741.85	3458336.60
50	570713.31	3458370.68
51	570650.15	3458445.19
52	570615.87	3458486.56
53	570567.52	3458543.10
54	570537.41	3458578.81
55	570467.24	3458661.86
56	570452.85	3458679.94
57	570392.76	3458749.54
58	570349.63	3458800.66
59	570265.12	3458900.13
60	570188.20	3458989.19
61	570140.76	3459047.59
62	570105.86	3459089.12
63	570050.75	3459153.26
64	570019.44	3459178.42
65	569966.43	3459222.88
66	569940.49	3459252.80
67	569893.72	3459307.22
68	569842.50	3459366.49
69	569792.57	3459423.85
70	569757.50	3459464.08
71	569710.47	3459518.47
72	569666.42	3459569.41
73	569614.60	3459628.18
74	569575.09	3459674.78
75	569526.57	3459730.02
76	569479.41	3459784.81
77	569430.90	3459839.44
78	569384.17	3459892.87
79	569344.62	3459938.14
80	569291.40	3459999.11
81	569242.38	3460055.28
82	569206.93	3460095.20
83	569126.68	3460186.41
84	569096.84	3460224.85
85	569049.69	3460285.22
86	569008.95	3460337.86
87	568969.66	3460388.38
88	568923.90	3460447.64

89	568883.49	3460499.17
90	568843.50	3460550.77
91	568803.34	3460602.56
92	568758.83	3460660.16
93	568714.64	3460716.08
94	568674.09	3460768.17
95	568631.18	3460823.26
96	568558.92	3460912.19
97	568521.17	3460959.07
98	568477.49	3461013.33
99	568435.90	3461064.68
100	568405.10	3461103.40
101	568333.57	3461190.84
102	568290.71	3461243.28
103	568248.40	3461296.16
104	568201.11	3461354.38
105	568150.62	3461415.73
106	568109.45	3461467.11
107	568063.80	3461523.48
108	568011.89	3461587.77
109	567976.45	3461631.15
110	567947.38	3461667.68
111	567904.51	3461720.69
112	567869.95	3461763.37
113	567821.37	3461823.35
114	567789.34	3461863.18
115	567740.35	3461923.77
116	567707.44	3461964.52
117	567659.27	3462023.36
118	567624.36	3462066.97
119	567597.90	3462099.57
120	567556.04	3462151.24
121	567502.74	3462216.25
122	567469.34	3462257.65
123	567387.00	3462287.55
124	567348.71	3462302.07
125	567276.77	3462328.33
126	567210.90	3462352.16
127	567149.54	3462373.84
128	567076.18	3462400.62
129	567013.51	3462423.93
130	566973.62	3462438.64
131	566938.89	3462451.02
132	566899.12	3462480.11
133	566868.18	3462503.05
134	566817.76	3462539.81
135	566773.21	3462572.66
136	566674.66	3462546.15

137	566524.84	3462600.23
138	566455.27	3462625.55
139	566388.93	3462649.83
140	566323.19	3462673.44
141	566253.63	3462698.89
142	566187.93	3462722.37
143	566120.27	3462746.97
144	566054.48	3462771.07
145	565987.91	3462794.95
146	565921.73	3462819.12
147	565892.70	3462829.52
148	565884.22	3462832.34
149	565877.74	3462834.89
150	565855.71	3462842.68
151	565783.53	3462868.99
152	565708.58	3462896.14
153	565650.27	3462917.25
154	565580.35	3462942.63
155	565512.94	3462966.95
156	565452.79	3462976.55
157	565398.72	3462984.94
158	565311.70	3462997.98
159	565249.21	3463020.38
160	565167.80	3463048.65
161	565086.23	3463077.31
162	565025.81	3463098.66
163	564980.11	3463126.60
164	564899.37	3463175.70
165	564836.80	3463197.77
166	564766.34	3463221.85
167	564698.02	3463246.04
168	564633.63	3463268.72
169	564563.03	3463293.45
170	564498.37	3463316.44
171	564434.04	3463339.09
172	564365.30	3463363.19
173	564301.24	3463385.97
174	564239.93	3463407.51
175	564226.68	3463451.75
176	564206.61	3463517.19
177	564186.54	3463583.75
178	564166.55	3463649.80
179	564146.31	3463716.60
180	564125.76	3463783.58
181	564105.75	3463850.03
182	564085.91	3463915.49
183	564063.20	3463990.29
184	564046.17	3464047.03

185	564024.75	3464117.23
186	564003.85	3464185.79
187	563972.24	3464234.16
188	563938.84	3464284.68
189	563896.60	3464348.67
190	563855.30	3464411.47
191	563816.00	3464470.93
192	563781.76	3464522.26
193	563746.00	3464576.63
194	563688.39	3464653.51
195	563656.96	3464695.57
196	563618.58	3464747.49
197	563586.64	3464789.73
198	563542.07	3464849.47
199	563502.86	3464901.65
200	563466.77	3464949.69
201	563423.03	3465008.05
202	563382.69	3465061.67
203	563339.58	3465119.36
204	563299.84	3465154.13
205	563256.52	3465192.02
206	563214.70	3465228.54
207	563129.81	3465302.81
208	563073.32	3465352.49
209	563013.42	3465404.89
210	562963.27	3465448.71
211	562896.28	3465507.57
212	562841.30	3465555.72
213	562791.52	3465599.63
214	562738.52	3465646.53
215	562686.04	3465692.24
216	562634.75	3465736.86
217	562584.48	3465780.99
218	562535.03	3465824.37
219	562492.79	3465860.93
220	562440.25	3465906.69
221	562387.43	3465952.63
222	562342.53	3465991.80
223	562291.74	3466035.82
224	562243.05	3466078.20
225	562190.29	3466123.47
226	562136.18	3466169.71
227	562082.76	3466215.45
228	562041.97	3466250.58
229	561987.79	3466296.82
230	561935.21	3466341.91
231	561882.18	3466387.46
232	561828.42	3466433.46

233	561773.32	3466480.80
234	561719.54	3466526.79
235	561667.97	3466570.84
236	561615.38	3466615.71
237	561562.96	3466661.04
238	561510.78	3466705.34
239	561457.76	3466751.05
240	561404.72	3466796.08
241	561351.38	3466841.70
242	561299.55	3466887.80
243	561246.94	3466933.96
244	561194.89	3466979.79
245	561141.46	3467026.90
246	561088.17	3467074.43
247	561036.30	3467119.67
248	560984.01	3467165.93
249	560931.86	3467212.22
250	560879.71	3467258.07
251	560829.41	3467302.49
252	560779.11	3467347.23
253	560728.83	3467391.14
254	560676.56	3467437.12
255	560624.16	3467483.13
256	560573.16	3467527.81
257	560522.75	3467572.11
258	560470.03	3467618.59
259	560417.30	3467664.57
260	560365.70	3467710.23
261	560311.19	3467757.92
262	560259.48	3467803.55
263	560206.62	3467850.04
264	560154.49	3467895.65
265	560102.80	3467940.88
266	560051.10	3467985.88
267	559997.41	3468032.80
268	559943.36	3468080.02
269	559887.49	3468128.61
270	559825.77	3468144.72
271	559756.80	3468162.65
272	559688.85	3468180.76
273	559620.49	3468198.85
274	559552.37	3468216.69
275	559485.63	3468234.29
276	559420.72	3468251.52
277	559354.34	3468268.88
278	559285.06	3468287.05
279	559216.78	3468304.83
280	559147.61	3468323.18

281	559079.28	3468341.29
282	559011.19	3468358.91
283	558943.82	3468376.58
284	558874.03	3468394.90
285	558807.99	3468412.25
286	558737.66	3468430.48
287	558669.24	3468448.54
288	558602.03	3468466.49
289	558532.76	3468484.33
290	558465.44	3468502.01
291	558397.16	3468520.13
292	558328.35	3468538.25
293	558277.49	3468551.34
294	558192.05	3468574.44
295	558131.12	3468590.32
296	558069.97	3468606.33
297	558049.43	3468626.33
298	558043.19	3468640.30
299	558024.02	3468631.73
300	558031.90	3468614.09
301	558059.29	3468587.41
302	558125.82	3468570.00
303	558186.66	3468554.14
304	558272.13	3468531.04
305	558323.06	3468517.93
306	558391.79	3468499.83
307	558460.08	3468481.71
308	558527.47	3468464.01
309	558596.70	3468446.18
310	558663.85	3468428.25
311	558732.35	3468410.16
312	558802.68	3468391.93
313	558868.70	3468374.59
314	558938.50	3468356.26
315	559005.90	3468338.59
316	559073.95	3468320.98
317	559142.22	3468302.89
318	559211.44	3468284.52
319	559279.76	3468266.73
320	559349.03	3468248.56
321	559415.37	3468231.21
322	559480.26	3468213.99
323	559547.03	3468196.37
324	559615.14	3468178.54
325	559683.46	3468160.46
326	559751.46	3468142.34
327	559820.46	3468124.40
328	559877.42	3468109.54

329	559929.56	3468064.19
330	559983.59	3468016.99
331	560037.29	3467970.05
332	560088.99	3467925.05
333	560140.66	3467879.84
334	560192.78	3467834.25
335	560245.60	3467787.79
336	560297.33	3467742.15
337	560351.83	3467694.46
338	560403.44	3467648.79
339	560456.19	3467602.80
340	560508.88	3467556.34
341	560559.31	3467512.03
342	560610.31	3467467.35
343	560662.70	3467421.35
344	560714.99	3467375.35
345	560765.22	3467331.47
346	560815.48	3467286.77
347	560865.82	3467242.31
348	560917.96	3467196.48
349	560970.08	3467150.22
350	561022.44	3467103.90
351	561074.28	3467058.68
352	561127.53	3467011.19
353	561181.01	3466964.03
354	561233.07	3466918.19
355	561285.64	3466872.06
356	561337.57	3466825.87
357	561391.10	3466780.10
358	561444.10	3466735.09
359	561497.13	3466689.38
360	561549.30	3466645.10
361	561601.69	3466599.78
362	561654.33	3466554.88
363	561705.89	3466510.83
364	561759.65	3466464.85
365	561814.75	3466417.51
366	561868.51	3466371.51
367	561921.54	3466325.97
368	561974.14	3466280.86
369	562028.30	3466234.64
370	562069.08	3466199.52
371	562122.53	3466153.75
372	562176.63	3466107.52
373	562229.32	3466062.31
374	562277.97	3466019.96
375	562328.76	3465975.95
376	562373.64	3465936.79

377	562426.46	3465890.86
378	562479.02	3465845.07
379	562521.23	3465808.54
380	562570.62	3465765.21
381	562620.93	3465721.05
382	562672.25	3465676.40
383	562724.66	3465630.75
384	562777.61	3465583.89
385	562827.44	3465539.94
386	562882.43	3465491.78
387	562949.44	3465432.91
388	562999.60	3465389.09
389	563059.47	3465336.71
390	563115.96	3465287.02
391	563200.89	3465212.72
392	563242.70	3465176.21
393	563286.02	3465138.33
394	563324.09	3465105.01
395	563365.88	3465049.08
396	563406.24	3464995.44
397	563449.98	3464937.08
398	563486.07	3464889.04
399	563525.25	3464836.88
400	563569.84	3464777.12
401	563601.76	3464734.91
402	563640.11	3464683.04
403	563671.58	3464640.93
404	563728.81	3464564.55
405	563764.25	3464510.66
406	563798.50	3464459.31
407	563837.76	3464399.91
408	563879.07	3464337.11
409	563921.32	3464273.09
410	563954.69	3464222.62
411	563984.63	3464176.81
412	564004.66	3464111.10
413	564026.07	3464040.94
414	564043.10	3463984.22
415	564065.81	3463909.40
416	564085.65	3463843.95
417	564105.66	3463777.48
418	564126.22	3463710.48
419	564146.45	3463643.71
420	564166.43	3463577.69
421	564186.52	3463511.08
422	564206.59	3463445.66
423	564222.88	3463391.24
424	564294.24	3463366.17

425	564358.31	3463343.39
426	564427.08	3463319.28
427	564491.36	3463296.65
428	564556.04	3463273.64
429	564626.68	3463248.91
430	564691.03	3463226.24
431	564759.44	3463202.02
432	564829.91	3463177.93
433	564890.33	3463156.63
434	564969.18	3463108.67
435	565016.73	3463079.59
436	565079.25	3463057.50
437	565160.87	3463028.82
438	565242.22	3463000.58
439	565306.55	3462977.51
440	565395.55	3462964.18
441	565449.52	3462955.80
442	565507.68	3462946.53
443	565573.20	3462922.88
444	565643.12	3462897.50
445	565701.42	3462876.39
446	565776.36	3462849.25
447	565848.62	3462822.91
448	565870.69	3462815.10
449	565877.06	3462812.59
450	565885.62	3462809.75
451	565914.59	3462799.37
452	565980.76	3462775.20
453	566047.32	3462751.33
454	566113.07	3462727.24
455	566180.81	3462702.62
456	566246.49	3462679.14
457	566316.04	3462653.69
458	566381.77	3462630.09
459	566448.07	3462605.83
460	566517.68	3462580.49
461	566673.74	3462524.15
462	566768.89	3462549.75
463	566805.34	3462522.87
464	566855.74	3462486.12
465	566886.67	3462463.20
466	566928.95	3462432.26
467	566966.47	3462418.90
468	567006.21	3462404.24
469	567068.92	3462380.92
470	567142.44	3462354.07
471	567203.83	3462332.38
472	567269.60	3462308.59

473	567341.39	3462282.39
474	567379.69	3462267.86
475	567456.67	3462239.91
476	567486.45	3462203.00
477	567539.76	3462137.97
478	567581.59	3462086.34
479	567608.01	3462053.79
480	567642.94	3462010.15
481	567691.15	3461951.28
482	567724.02	3461910.56
483	567772.99	3461850.00
484	567805.03	3461810.16
485	567853.63	3461750.15
486	567888.18	3461707.48
487	567930.99	3461654.54
488	567960.10	3461617.97
489	567995.59	3461574.53
490	568047.47	3461510.28
491	568093.10	3461453.93
492	568134.32	3461402.49
493	568184.85	3461341.09
494	568232.05	3461282.98
495	568274.38	3461230.07
496	568317.31	3461177.54
497	568388.75	3461090.22
498	568419.52	3461051.54
499	568461.15	3461000.14
500	568504.81	3460945.90
501	568542.60	3460898.98
502	568614.75	3460810.18
503	568657.52	3460755.27
504	568698.12	3460703.11
505	568742.28	3460647.23
506	568786.73	3460589.70
507	568826.91	3460537.90
508	568866.93	3460486.26
509	568907.33	3460434.74
510	568953.06	3460375.51
511	568992.36	3460324.99
512	569033.11	3460272.33
513	569080.27	3460211.95
514	569110.49	3460173.02
515	569191.20	3460081.30
516	569226.62	3460041.41
517	569275.58	3459985.30
518	569328.80	3459924.32
519	569368.37	3459879.04
520	569415.14	3459825.56

521	569463.60	3459770.99
522	569510.73	3459716.24
523	569559.19	3459661.06
524	569598.71	3459614.44
525	569650.60	3459555.60
526	569694.58	3459504.73
527	569741.65	3459450.32
528	569776.73	3459410.06
529	569826.64	3459352.73
530	569877.81	3459293.51
531	569924.60	3459239.08
532	569951.65	3459207.87
533	570006.11	3459162.18
534	570036.08	3459138.11
535	570089.86	3459075.52
536	570124.57	3459034.21
537	570172.10	3458975.70
538	570249.17	3458886.47
539	570333.60	3458787.09
540	570376.79	3458735.91
541	570436.68	3458666.54
542	570451.00	3458648.54
543	570521.35	3458565.27
544	570551.52	3458529.51
545	570599.80	3458473.04
546	570634.06	3458431.70
547	570697.25	3458357.15
548	570717.59	3458332.86
549	570693.50	3458274.50
550	570679.00	3458239.87
551	570653.20	3458177.73
552	570615.43	3458087.54
553	570594.82	3458037.43
554	570568.69	3457975.05
555	570541.25	3457908.95
556	570522.66	3457864.92
557	570497.28	3457804.44
558	570471.78	3457743.59
559	570443.81	3457675.42
560	570416.16	3457609.16
561	570391.97	3457551.50
562	570363.98	3457484.61
563	570337.49	3457420.68
564	570310.34	3457355.06
565	570284.12	3457291.72
566	570254.15	3457219.43
567	570230.20	3457162.11
568	570156.84	3456984.82

569	570128.55	3456916.30
570	570098.74	3456844.79
571	570072.87	3456782.20
572	570049.14	3456725.38
573	570029.66	3456686.93
574	569974.55	3456577.67
575	569928.76	3456487.52
576	569882.89	3456396.70
577	569856.52	3456344.28
578	569824.75	3456280.72
579	569783.94	3456199.45
580	569747.09	3456126.26
581	569715.32	3456063.10
582	569687.03	3456005.96
583	569648.09	3455933.03
584	569613.74	3455867.71
585	569578.38	3455799.82
586	569543.65	3455733.34
587	569510.09	3455669.12
588	569477.72	3455607.38
589	569442.44	3455539.43
590	569404.81	3455467.74
591	569374.35	3455409.32
592	569336.08	3455336.33
593	569298.47	3455266.18
594	569229.17	3455134.89
595	569191.10	3455061.51
596	569146.47	3454975.50
597	569142.25	3454973.58
598	569135.73	3454971.61
599	569103.71	3454960.90
600	569052.35	3454943.35
601	568998.08	3454923.74
602	568962.86	3454980.60
603	568924.92	3455042.16
604	568889.10	3455099.33
605	568885.50	3455105.27
606	568881.34	3455111.33
607	568845.88	3455167.85
608	568849.28	3455169.95
609	568662.40	3455469.81
610	568624.45	3455530.67
611	568650.16	3455548.84
612	568681.64	3455569.98
613	568699.86	3455579.82
614	568536.80	3455841.33
615	568521.52	3455835.23
616	568497.09	3455826.04

617	568467.42	3455818.62
618	568457.78	3455814.35
619	568448.89	3455812.23
620	568401.31	3455888.54
621	568292.36	3456064.52
622	568288.91	3456062.49
623	568223.18	3456164.93
624	568181.92	3456231.40
625	568237.63	3456240.43
626	568316.93	3456253.37
627	568394.70	3456265.37
628	568469.44	3456277.74
629	568541.36	3456289.16
630	568609.56	3456299.88
631	568698.14	3456314.21
632	568768.23	3456361.30
633	568831.94	3456405.27
634	568892.81	3456447.04
635	568945.92	3456483.24
636	569012.34	3456527.80
637	569073.67	3456570.08
638	569087.72	3456585.24
639	569072.32	3456599.52
640	569059.84	3456586.05
641	569000.53	3456545.17
642	568934.15	3456500.64
643	568880.96	3456464.37
644	568820.03	3456422.57
645	568756.41	3456378.66
646	568690.24	3456334.20
647	568606.25	3456320.62
648	568538.08	3456309.90
649	568466.08	3456298.47
650	568391.38	3456286.10
651	568313.64	3456274.11
652	568234.27	3456261.15
653	568169.85	3456250.72
654	568144.30	3456290.97
655	568106.63	3456351.89
656	568065.62	3456417.10
657	568030.74	3456471.53
658	568000.16	3456521.13
659	567970.36	3456569.03
660	567944.15	3456610.11
661	567993.38	3456648.40
662	568051.19	3456693.83
663	568116.85	3456745.91
664	568106.46	3456834.64

665	568097.53	3456907.25
666	568089.01	3456979.30
667	568080.14	3457052.58
668	568071.26	3457126.28
669	568062.34	3457202.05
670	568053.28	3457278.68
671	568044.13	3457355.14
672	568035.26	3457432.42
673	568025.79	3457512.35
674	568017.18	3457584.88
675	568007.71	3457664.16
676	567997.56	3457750.65
677	567988.90	3457825.61
678	567980.15	3457900.38
679	567971.54	3457975.43
680	567963.13	3458047.82
681	567954.54	3458124.14
682	567946.09	3458196.37
683	567936.75	3458274.47
684	567883.61	3458339.71
685	567836.26	3458397.57
686	567787.75	3458456.54
687	567740.83	3458513.65
688	567694.62	3458569.83
689	567645.36	3458629.78
690	567592.05	3458694.69
691	567541.35	3458756.14
692	567490.57	3458818.12
693	567444.54	3458873.54
694	567429.38	3458944.16
695	567414.50	3459014.31
696	567398.08	3459091.60
697	567382.41	3459165.83
698	567364.78	3459248.44
699	567348.29	3459327.34
700	567331.25	3459407.10
701	567311.45	3459500.09
702	567297.96	3459564.21
703	567284.13	3459628.48
704	567266.72	3459710.43
705	567253.50	3459773.76
706	567238.86	3459843.19
707	567224.50	3459912.47
708	567193.38	3460033.76
709	567171.68	3460117.86
710	567153.37	3460189.67
711	567132.16	3460273.26
712	567111.29	3460354.03

713	567093.78	3460424.39
714	567076.87	3460506.41
715	567060.29	3460589.18
716	567043.58	3460673.95
717	567029.49	3460743.51
718	567012.81	3460829.57
719	566998.96	3460898.56
720	566982.23	3460981.71
721	566967.21	3461058.41
722	566951.15	3461142.07
723	566938.26	3461206.80
724	566934.11	3461227.76
725	566913.51	3461223.67
726	566917.67	3461202.71
727	566930.54	3461138.04
728	566946.60	3461054.41
729	566961.63	3460977.62
730	566978.37	3460894.42
731	566992.20	3460825.51
732	567008.89	3460739.43
733	567022.99	3460669.83
734	567039.69	3460585.09
735	567056.29	3460502.23
736	567073.30	3460419.73
737	567090.94	3460348.87
738	567111.82	3460268.05
739	567133.02	3460184.50
740	567151.34	3460112.65
741	567173.05	3460028.52
742	567204.03	3459907.73
743	567218.31	3459838.89
744	567232.95	3459769.45
745	567246.17	3459706.10
746	567263.59	3459624.08
747	567277.42	3459559.84
748	567290.90	3459495.75
749	567310.71	3459402.72
750	567327.74	3459323.00
751	567344.23	3459244.10
752	567361.87	3459161.47
753	567377.54	3459087.25
754	567393.96	3459009.95
755	567408.84	3458939.78
756	567425.10	3458864.10
757	567474.36	3458804.76
758	567525.13	3458742.80
759	567575.84	3458681.34
760	567629.14	3458616.45

761	567678.39	3458556.50
762	567724.61	3458500.31
763	567771.53	3458443.21
764	567820.02	3458384.26
765	567867.34	3458326.43
766	567916.62	3458265.93
767	567925.24	3458193.90
768	567933.67	3458121.74
769	567942.27	3458045.43
770	567950.68	3457973.03
771	567959.28	3457897.96
772	567968.05	3457823.19
773	567976.70	3457748.22
774	567986.86	3457661.69
775	567996.33	3457582.39
776	568004.93	3457509.88
777	568014.40	3457429.99
778	568023.27	3457352.70
779	568032.43	3457276.20
780	568041.49	3457199.59
781	568050.41	3457123.80
782	568059.29	3457050.07
783	568068.16	3456976.81
784	568076.68	3456904.74
785	568085.61	3456832.14
786	568094.63	3456755.09
787	568038.17	3456710.31
788	567980.44	3456664.94
789	567916.15	3456614.95
790	567857.74	3456568.97
791	567794.10	3456519.36
792	567734.60	3456472.18
793	567667.64	3456419.80
794	567605.13	3456370.71
795	567550.60	3456328.08
796	567480.61	3456273.00
797	567426.22	3456230.10
798	567354.42	3456173.97
799	567285.92	3456120.30
800	567216.04	3456065.37
801	567147.17	3456012.18
802	567084.39	3455962.45
803	567011.62	3455904.96
804	566999.57	3455891.08
805	567015.44	3455877.32
806	567026.19	3455889.71
807	567097.42	3455945.98
808	567160.11	3455995.64

809	567228.95	3456048.81
810	567298.88	3456103.78
811	567367.35	3456157.42
812	567439.19	3456213.59
813	567493.61	3456256.51
814	567563.57	3456311.55
815	567618.08	3456354.18
816	567680.59	3456403.27
817	567747.60	3456455.68
818	567807.08	3456502.85
819	567870.68	3456552.43
820	567927.53	3456597.11
821	567952.59	3456557.83
822	567982.31	3456510.07
823	568012.96	3456460.35
824	568047.89	3456405.85
825	568088.81	3456340.77
826	568126.51	3456279.82
827	568155.80	3456233.67
828	568205.42	3456153.72
829	568271.15	3456051.29
830	568267.70	3456049.26
831	568376.67	3455873.23
832	568419.21	3455805.01
833	568384.62	3455796.17
834	568354.81	3455790.34
835	568325.53	3455785.16
836	568522.83	3455468.72
837	568539.03	3455477.31
838	568569.80	3455500.02
839	568596.16	3455515.32
840	568598.99	3455516.69
841	568637.79	3455454.46
842	568824.67	3455154.61
843	568828.07	3455156.71
844	568863.63	3455100.04
845	568867.85	3455093.87
846	568871.39	3455088.05
847	568907.08	3455031.07
848	568945.00	3454969.56
849	568975.58	3454920.19
850	568911.39	3454915.55
851	568827.72	3454909.81
852	568745.20	3454903.73
853	568669.83	3454899.16
854	568594.54	3454893.72
855	568593.45	3454896.23
856	568569.40	3454959.35

857	568546.35	3455016.30
858	568540.69	3455031.32
859	568521.04	3455023.91
860	568526.79	3455008.65
861	568549.86	3454951.67
862	568572.48	3454892.29
863	568503.19	3454888.08
864	568423.08	3454882.41
865	568345.38	3454877.38
866	568271.94	3454871.32
867	568211.75	3454867.92
868	568165.39	3454863.97
869	568161.46	3454873.71
870	568141.98	3454865.86
871	568146.58	3454854.46
872	568114.43	3454812.18
873	568076.92	3454761.25
874	568026.82	3454693.25
875	567993.67	3454647.59
876	567985.89	3454637.41
877	567956.22	3454596.68
878	567928.80	3454559.21
879	567921.89	3454549.12
880	567899.07	3454498.50
881	567867.63	3454429.58
882	567840.41	3454370.09
883	567806.99	3454298.75
884	567794.08	3454269.75
885	567743.41	3454330.10
886	567697.95	3454384.33
887	567687.36	3454396.97
888	567671.27	3454383.48
889	567681.86	3454370.85
890	567727.33	3454316.59
891	567783.54	3454249.65
892	567755.99	3454211.56
893	567708.68	3454250.67
894	567661.55	3454290.34
895	567623.61	3454322.38
896	567617.34	3454315.23
897	567615.04	3454316.56
898	567606.06	3454322.92
899	567604.37	3454321.86
900	567604.58	3454321.53
901	567613.96	3454314.88
902	567616.33	3454313.50
903	567610.06	3454306.34
904	567648.01	3454274.28

905	567695.23	3454234.54
906	567759.87	3454181.10
907	567805.99	3454244.87
908	567826.09	3454290.03
909	567859.47	3454361.27
910	567886.73	3454420.86
911	567918.19	3454489.82
912	567936.15	3454529.67
913	567956.21	3454519.62
914	568018.43	3454485.42
915	568111.58	3454434.82
916	568157.54	3454409.90
917	568177.73	3454405.11
918	568182.58	3454425.54
919	568165.10	3454429.69
920	568121.61	3454453.27
921	568028.50	3454503.85
922	567965.97	3454538.22
923	567946.58	3454547.93
924	567973.18	3454584.29
925	568002.72	3454624.85
926	568010.51	3454635.04
927	568043.77	3454680.85
928	568093.83	3454748.80
929	568131.24	3454799.60
930	568164.09	3454842.78
931	568213.24	3454846.97
932	568273.39	3454850.37
933	568346.92	3454856.43
934	568424.50	3454861.46
935	568504.57	3454867.13
936	568588.58	3454872.23
937	568671.22	3454878.20
938	568746.61	3454882.78
939	568829.21	3454888.86
940	568912.86	3454894.60
941	568995.85	3454900.60
942	569059.31	3454923.53
943	569110.43	3454941.01
944	569142.64	3454951.78
945	569149.30	3454953.77
1	569161.46	3454958.79

Кадастровый инженер:	Лысенко Евгений Эммануилович	Лысенко Е.Э.	Дата: 16.04.2021г.
----------------------	------------------------------------	--------------	--------------------

