Приложение к _____
_____ Администрации МО "Пинежский муниципальный район"
от "___" _____ 2020 г. № _____

Схема границ публичного сервитута для размещения объекта электросетевого хозяйства "ВЛ-0,4кв д.Кулой" "
Архангельская область, Пинежский район

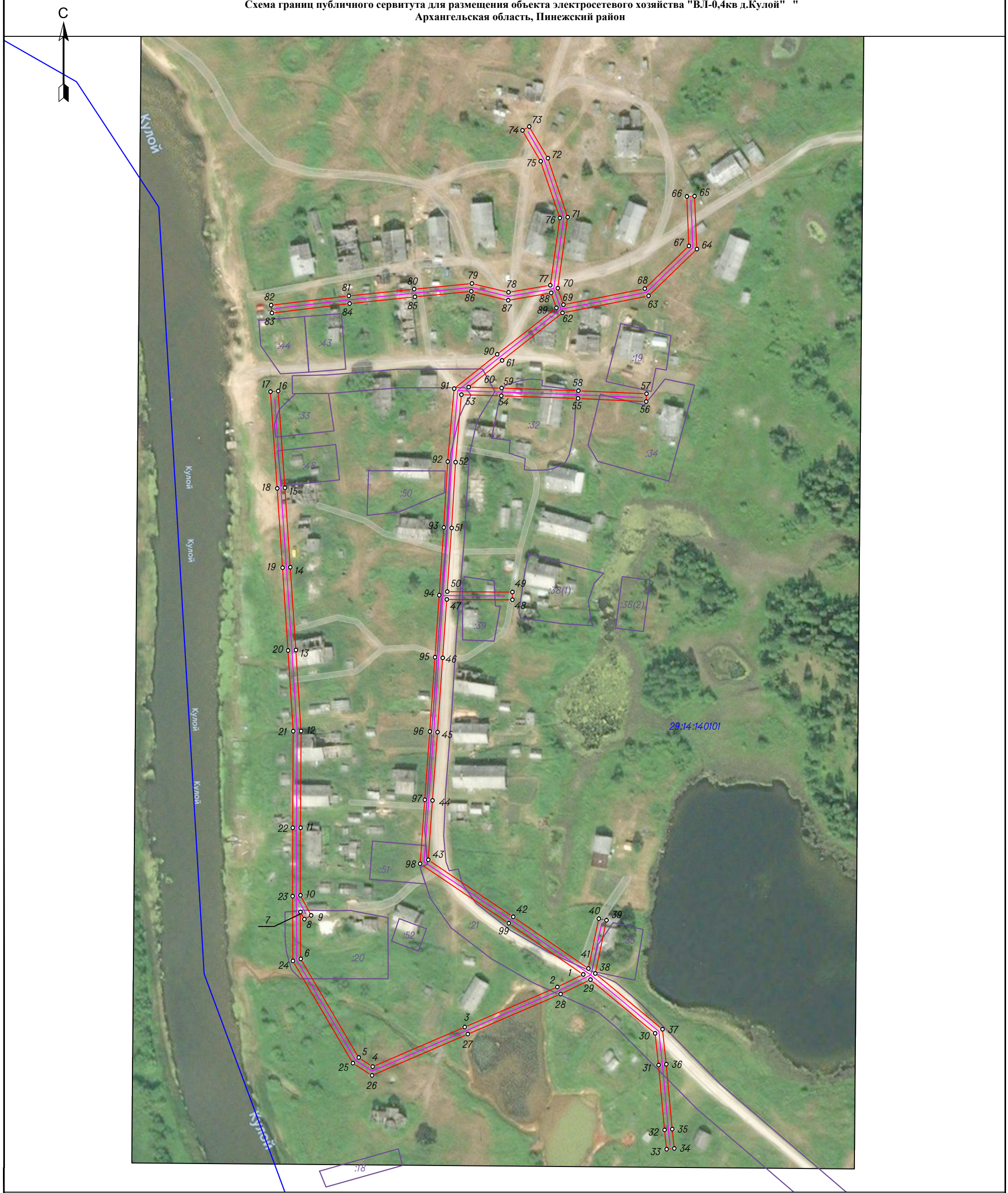

Каталог координат приведен на листах 2-4

Масштаб 1:2000

Площадь публичного сервитута 6655 **кв.м.**

Условные обозначения:

- *направление ВЛ;*
- *граница публичного сервитута объекта элекросетевого хозяйства ;*
- *граница кадастрового квартала по сведениям ЕГРН ;*
- :18 *граница и номер земельного участка по сведениям ЕГРН ;*
- 29:14:140101 *номер кадастрового квартала по сведениям ЕГРН ;*
- *поворотные точки публичного сервитута объекта электросетевого хозяйства ;*
- 1 *номер поворотной точки публичного сервитута объекта .*

Кадастровый инженер _____ *Михота И.В.*

КАДАСТРОВЫЙ ИНЖЕНЕР Михота Ирина Валериевна СНИЛС 148-790-198 67 КИ СРО Квалификационный аттестат № 29-12-115

Система координат МСК-29, зона 3 Метод определения координат характерных точек границ – метод спутниковых геодезических измерений			
Площадь публичного сервитута 6655 кв.м.			
Обозначение характерных точек границы	Координаты, м		Средняя квадратическая погрешность определения координат характерных точек границ
	X	Y	
1	697675,65	3375219,47	0,10
2	697668,83	3375205,50	0,10
3	697647,28	3375155,55	0,10
4	697625,93	3375105,92	0,10
5	697630,81	3375098,33	0,10
6	697684,03	3375067,10	0,10
7	697709,31	3375066,97	0,10
8	697705,43	3375069,05	0,10
9	697707,42	3375072,74	0,10
10	697718,29	3375066,93	0,10
11	697754,67	3375067,00	0,10
12	697806,87	3375067,26	0,10
13	697850,55	3375064,46	0,10
14	697895,17	3375061,48	0,10
15	697937,93	3375058,58	0,10
16	697990,10	3375054,95	0,10
17	697989,81	3375050,76	0,10
18	697937,64	3375054,39	0,10
19	697894,89	3375057,29	0,10
20	697850,27	3375060,27	0,10
21	697806,74	3375063,06	0,10
22	697754,68	3375062,80	0,10
23	697717,77	3375062,73	0,10
24	697682,88	3375062,91	0,10
25	697627,82	3375095,22	0,10
26	697621,19	3375105,53	0,10
27	697643,42	3375157,22	0,10
28	697665,02	3375207,26	0,10
29	697672,86	3375223,33	0,10
30	697643,92	3375258,22	0,10
31	697626,76	3375260,07	0,10
32	697591,83	3375263,30	0,10
33	697581,42	3375264,40	0,10
34	697581,86	3375268,57	0,10
35	697592,24	3375267,48	0,10
36	697627,18	3375264,25	0,10
37	697646,06	3375262,21	0,10

38	697676,15	3375225,94	0,10
39	697704,83	3375231,94	0,10
40	697705,69	3375227,83	0,10
41	697678,86	3375222,22	0,10
42	697706,72	3375181,69	0,10
43	697737,42	3375135,88	0,10
44	697769,44	3375138,20	0,10
45	697806,28	3375140,89	0,10
46	697846,31	3375143,67	0,10
47	697877,81	3375145,83	0,10
48	697877,59	3375181,23	0,10
49	697881,79	3375181,26	0,10
50	697882,01	3375146,12	0,10
51	697916,29	3375148,48	0,10
52	697951,80	3375150,58	0,10
53	697988,16	3375153,75	0,10
54	697987,53	3375175,24	0,10
55	697986,09	3375216,65	0,10
56	697984,45	3375253,40	0,10
57	697988,64	3375253,58	0,10
58	697990,29	3375216,82	0,10
59	697991,73	3375175,38	0,10
60	697992,25	3375157,62	0,10
61	698006,63	3375175,64	0,10
62	698032,26	3375208,30	0,10
63	698041,39	3375254,63	0,10
64	698066,66	3375280,72	0,10
65	698095,17	3375279,49	0,10
66	698094,99	3375275,29	0,10
67	698068,36	3375276,44	0,10
68	698045,27	3375252,60	0,10
69	698036,64	3375208,79	0,10
70	698045,56	3375205,72	0,10
71	698083,78	3375211,10	0,10
72	698115,67	3375200,36	0,10
73	698132,69	3375190,28	0,10
74	698130,60	3375186,64	0,10
75	698113,94	3375196,51	0,10
76	698083,38	3375206,80	0,10
77	698047,16	3375201,70	0,10
78	698043,32	3375179,13	0,10
79	698048,10	3375159,41	0,10
80	698045,04	3375128,26	0,10
81	698041,41	3375092,99	0,10
82	698036,39	3375051,09	0,10
83	698032,22	3375051,58	0,10

84	698037,24	3375093,45	0,10
85	698040,86	3375128,68	0,10
86	698043,85	3375159,11	0,10
87	698039,03	3375178,98	0,10
88	698042,98	3375202,17	0,10
89	698034,95	3375204,93	0,10
90	698009,92	3375173,04	0,10
91	697991,40	3375149,82	0,10
92	697952,11	3375146,39	0,10
93	697916,55	3375144,29	0,10
94	697880,07	3375141,78	0,10
95	697846,60	3375139,48	0,10
96	697806,57	3375136,70	0,10
97	697769,74	3375134,01	0,10
98	697735,29	3375131,51	0,10
99	697703,24	3375179,33	0,10
1	697675,65	3375219,47	0,10